Trascendencia de los CFDI en el cierre laboral, contable y fiscal 2021

Elaborado por:
Penélope Castro Valdez

Identificación de la Información.

La información que brinda una factura electrónica 3.3 en sus 64 campos generales, se puede clasificar por su naturaleza de la siguiente manera:

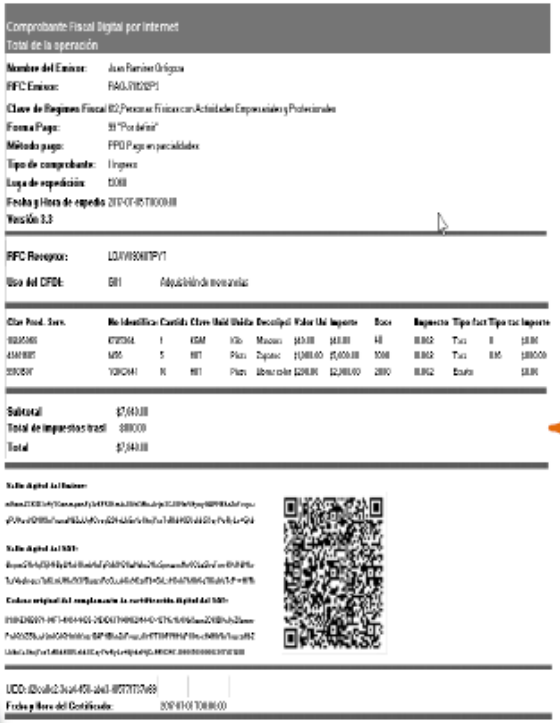

Identificación de las partes:
- *RFC del emisor*
- *RFC receptor*

Asegura que las operaciones se realizan entre contribuyentes existentes.

Identificación de la **transacción**:
- *Fecha y hora de emisión.*
- *Folio fiscal*
- *Lugar de la emisión*

Permite conocer la dinámica de operación de contribuyentes individuales, sectores o regiones geográficas.

Identificación del **servicio o mercancía** facturada:
- *Descripción*
- *Unidad de medida*
- *Cantidad*
- *Precio unitario*

Da visibilidad de las fuentes de riqueza

Impuestos trasladados y retenidos.
- *Impuestos a nivel de concepto*
- *Tipo de impuesto, tasa o cuota*
- *importes*

Fuente de información para declaraciones informativas y de pago.

Datos totalizados:
- *Sub total*
- *Descuentos*
- *Totales*

Coadyuvante en la determinación de montos de declaraciones.

Anexo 20 de la RMF
Estructura

Esquema actual

Publicación en DOF

Comprobante Base Regulado en el CFF, RCFF, LIVA y LISR

Estructura CFD Base

Comprobante

Estándar para la expresión de comprobantes fiscales digitales

Emisor

Receptor

Conceptos

Impuestos

Complemento

Addenda

Uso Comercial

"Información comercial que no es de interés fiscal para incluir información adicional propia de la operación de las empresas"

Publicación en Internet

<Complementos>

1. Estados de Cuenta
   - Instituciones financieras (Bancos)
   - Monederos Electrónicos
   - Catálogo AMECE-ANTAD.
2. Comprobantes emitidos por:
   - Orden y Cuenta de Terceros
   - Casas de Cambio
   - IAP Donatarias
   - Controles Volumétricos
3. Impuestos Locales
4. Proveedor Autorizado de CFD (PACFD)

Información Protegida con el Sello Digital

Regla Miscelánea 2.7.2.9

- **Obligaciones de los proveedores en el proceso de certificación de CFDI**

- **I.** Que el periodo entre la fecha de generación del documento y la fecha en la que se pretende certificar no exceda de 72 horas, o que dicho periodo sea menor a cero horas, esto lo validarán haciendo uso del huso horario correspondiente al Código Postal registrado en el campo Lugar Expedición, conforme al catálogo "Código Postal" del Anexo 20.

- El SAT conservará copia de todos los CFDI certificados por los proveedores de certificación de CFDI.

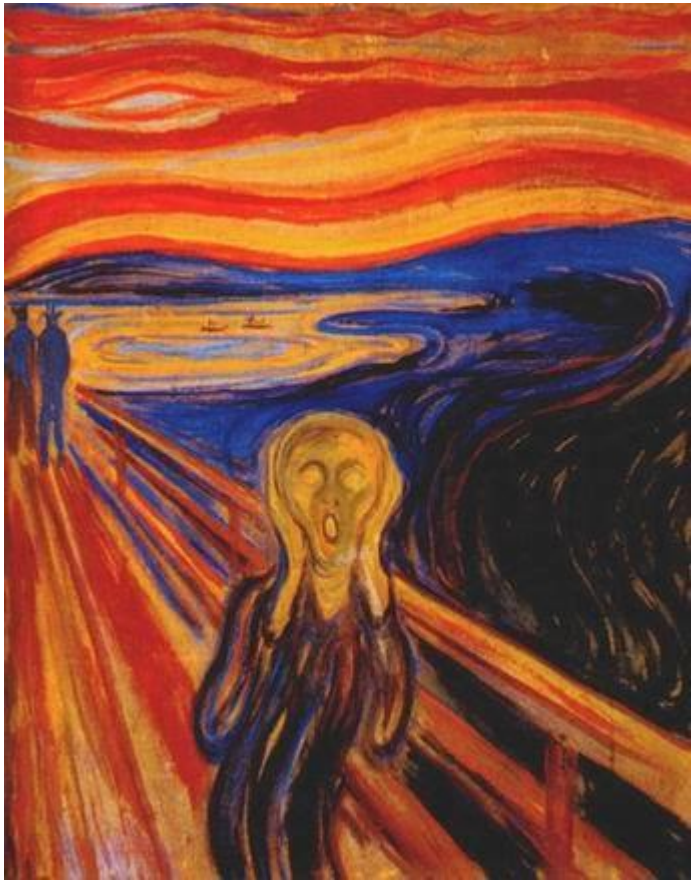

Regla 2.7.2.5
Concepto de la certificación de CFDI que autoriza el SAT

- Para efectos de la certificación a que se refiere la fracción I de esta regla, el proveedor de certificación de CFDI deberá también aplicar lo dispuesto en los documentos a que se refiere la regla 2.7.2.8., fracción XV.
- Cumplir con lo señalado en el documento denominado: “Especificaciones para la descarga y consulta de la lista LCO, de la lista RFC, validaciones adicionales y características funcionales de la aplicación gratuita” así como con la “Carta compromiso de confidencialidad, reserva y resguardo de información y datos”, que se encuentra publicada en el Portal del SAT.

- Se incorpora la documentación técnica de la versión 2.0:
  - Estándar de Carta Porte
  - Esquema de Carta Porte (xsd)
  - Secuencia de cadena original Carta Porte (xslt)

No se omite mencionar que el inicio de vigencia del complemento Carta Porte en su versión 2.0, será a partir del **1** de **diciembre** de **2021**, de acuerdo a los establecido en el **artículo segundo**, publicado en la **2a.** versión anticipada en relación con el **Décimo Primero Transitorio** publicado en la **1a. versión anticipada**, ambas de la **3a. Resolución de Modificaciones a la RMF vigente.**

La información se encuentra disponible en el link: http://omawww.sat.gob.mx/tramitesyservicios/Paginas/complemento_carta_porte.htm

Saludos.

Administración Central de Gestión de Servicios y Trámites con Medios Electrónicos

Av. Hidalgo 77, Col. Guerrero, C.P. 06300

Ciudad de México

ACGSYTME@sat.gob.mx

Regla 1.8 Requisitos de los trámites

- Cuando en el Portal del SAT o en la página de Internet de la Secretaría se establezcan a favor de los contribuyentes, requisitos diferentes a los establecidos en la presente Resolución para la realización de algún trámite, podrán aplicar en sustitución de lo señalado en la citada Resolución, lo dispuesto en dicho portal y página para el trámite que corresponda.

Diagrama de flujo:

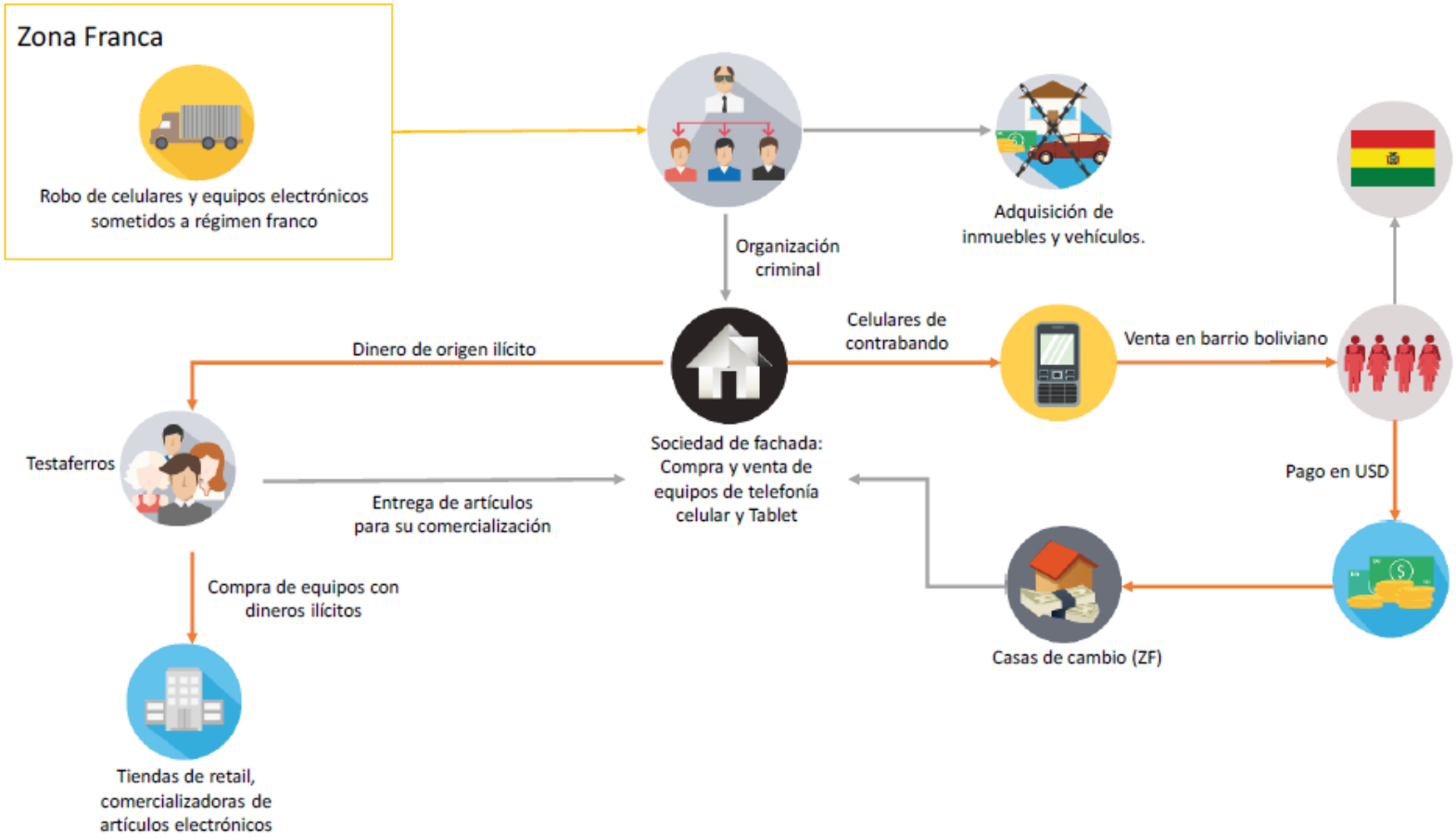

Esquema complemento Carta Porte

GOBIERNO DE MÉXICO

Trámites Gobierno

FACTURA ELECTRÓNICA

Consultar Generación

Régimen: 612 Personas Físicas... CP: 54080 Tipo de factura: T Traslado Moneda: MXN Peso Mexicano Forma de pago:03 Transferencia ele... Método de pag... PUE Pago en una ...

Nombre o razón social:

PENELOPE CASTRO VALDEZ

Régimen fiscal*:

612 Personas Físicas con Actividades Empresariales y Profesionales

Tipo de factura*:

T Traslado

Datos del receptor

Cliente frecuente*:

Otro

Uso de la factura:

P01 Por definir

RFC*:

XAXX010101000

Nombre o razón social:

Cliente Desconocido

* Campos obligatorios

Guardar comprobante | Siguiente

GOBIERNO DE MÉXICO

Trámites Gobierno

FACTURA ELECTRÓNICA

Consultar Generación

Régimen: 612 Personas Físicas... CP: 54080 Tipo de factura: T Traslado Moneda: MXN Peso Mexicano Forma de pago:03 Transferencia ele... Método de pag... PUE Pago en una ...

Conceptos

Nuevo

Concepto

Clave de producto o servicio*: 52151659 Ablandador de carnes manu

Clave de unidad*:

Cantidad*: 500

Unidad: pieza

Número de identificación:

Descripción*: Chipotes chillones

Valor unitario*: 20.00

Importe*: 10000.00

Descuento:

Adicionales

☐ **Impuestos:** ☐ **Información aduanera:** ☐ **Cuenta predial:**

* Campos obligatorios

Agregar Cancelar

ESTE DOCUMENTO ES UNA REPRESENTACION IMPRESA DE UN CFDI

RFC emisor: CAVP741010J55
Nombre emisor: PENELOPE CASTRO VALDEZ
RFC receptor: XAXX010101000
Nombre receptor: Cliente Desconocido
Uso CFDI: Por definir

Folio fiscal: ADBF9B77-F8B5-4E32-B380-357289EAAD5D
No. de serie del CSD: 00001000000407475237
Código postal, fecha y hora de emisión: 54080 2021-08-02 18:30:19
Efecto de comprobante: Traslado
Régimen fiscal: Personas Físicas con Actividades Empresariales y Profesionales

Conceptos

Clave del producto y/o servicio	No. identificación	Cantidad	Clave de unidad	Unidad	Valor unitario	Importe	Descuento	No. de pedimento	No. de cuenta predial
52151659		500	H87	pieza	20.00	10000.00			
Descripción	Chipotes chillones								

Moneda: Peso Mexicano

Subtotal $ 0.00
Total **$ 0.00**

Sello digital del CFDI:

KCupaqlhLZeATYQEM6U0s7D13Y5mXhvkAF+oBDPnFiPlVyUfL4I4gkrBc6cq/sz5aVUZwxc3NqD+X0ny5MQk62Bm+uaRmHnr4mCL0yqnDaQ8h6YfFxsYkb3IBsuzoIOudUU3P5mvARjz/Vr9qSERCUMFp6A6Y16wqvOyQ5hoxzB/m7VCbW/O0YmJJv7j4RrtqJWudX8yEqt+vo4WsS8C17niENcS8PFD+YnhkQRoq5akJHaMuKBxnWnx/ewAFIj4GBaNMDCaCExzuFvE/TMa6gpzGa3n4bp5B8HE/BJgR2zeJvTn1Q16tn4BlRryQwahhFprYWpEf6jT6fnNCtUPVA==

Sello digital del SAT:

dj4G4o2IcmbTcJor3GuLS/Pm9vmEnfUvYRzpneq3EncTPICAprgKEgk1cWAh6U8gkN8KeSUNLk6shXNTyeoilrxspvGHC7buFFx3cGr5Q70rV+owpbDBE/2gwDiphimxPfFqEtupbGfOUp5pAyX5w2FPobmUT3swambPVpgB0sAkM/dpJOoP+StWq76s3pX4rpqhIyDHY2/BmcMuCBzwBdhblwrjrmg1gsqpvdf6pNmA34nWHTopxAspRUwBiyCWpBX7U1hKDgbhs5bc9KgdT+/vMn+keGVHuYYxnU91rfrwuasBuaqT9oX5fHRwHP6v4Q33YJCa58piZn1ke6SArw==

Cadena Original del complemento de certificación digital del SAT:

||1.1|ADBF9B77-F8B5-4E32-B380-357289EAAD5D|2021-08-02T18:41:22|SAT970701NN3|KCupaqlhLZeATYQEM6U0s7D13Y5mXhvkAF+oBDPnFiPlVyUfL4I4gkrBc6cq/sz5aVUZwxc3NqD+X0ny5MQk62Bm+uaRmHnr4mCL0yqnDaQ8h6YfFxsYkb3IBsuzoIOudUU3P5mvARjz/Vr9qSERCUMFp6A6Y16wqvOyQ5hoxzB/m7VCbW/O0YmJJv7j4RrtqJWudX8yEqt+vo4WsS8C17niENcS8PFD+YnhkQRoq5akJHaMuKBxnWnx/ewAFIj4GBaNMDCaCExzuFvE/TMa6gpzGa3n4bp5B8HE/BJgR2zeJvTn1Q16tn4BlRryQwahhFprYWpEf6jT6fnNCtUPVA==|00001000000504465028||

RFC del proveedor de certificación: SAT970701NN3
Fecha y hora de certificación: 2021-08-02 18:41:22
No. de serie del certificado SAT 00001000000504465028

Elemento: CfdiRelacionados

Diagrama

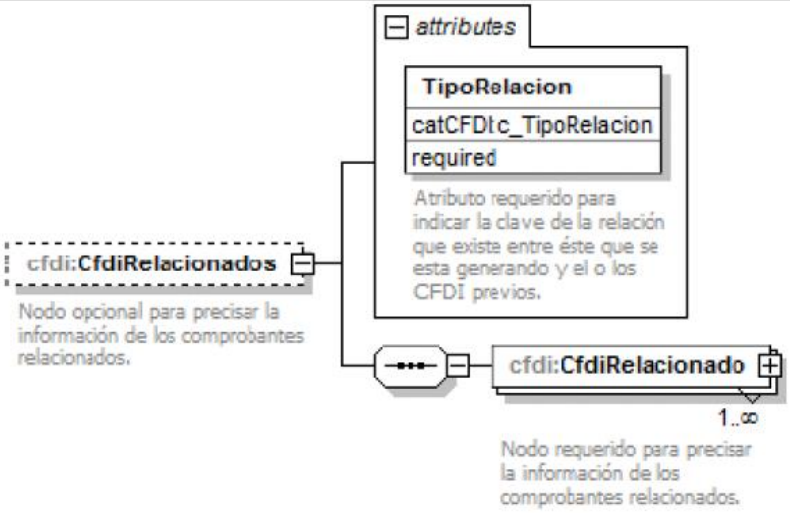

c_TipoRelacion	Descripción
01	Nota de crédito de los documentos relacionados
02	Nota de débito de los documentos relacionados
03	Devolución de mercancía sobre facturas o traslados previos
04	Sustitución de los CFDI previos
05	Traslados de mercancías facturados previamente
06	Factura generada por los traslados previos
07	CFDI por aplicación de anticipo

Cancelación de CFDI sin aceptación del receptor

2.7.1.39.

Cuarta versión anticipada

...

I. Los que amparen montos totales de hasta $1,000.00 (mil pesos 00/100 M.N).

...

X. Cuando la cancelación se realice dentro del día hábil siguiente a su expedición.

...

CFF 29, 29-A, Disposiciones Transitorias Sexto, RMF 2021 2.4.3., 2.7.1.24., 2.7.1.26., 2.7.2.19., 2.7.4.1., 2.7.4.6.

Juicio Profesional

- Se refiere al empleo de los conocimientos técnicos y experiencia necesarios para seleccionar posibles cursos de acción en las aplicación de las NIF, dentro del contexto de la sustancia económica de la operación a ser reconocida.
- Debe ejercerse con un criterio o ENFOQUE PRUDENCIAL, el cual consiste en seleccionar la opción más conservadora.
- La información financiera debe contener explicaciones sobre la forma en que se ha aplicado el criterio prudencial.

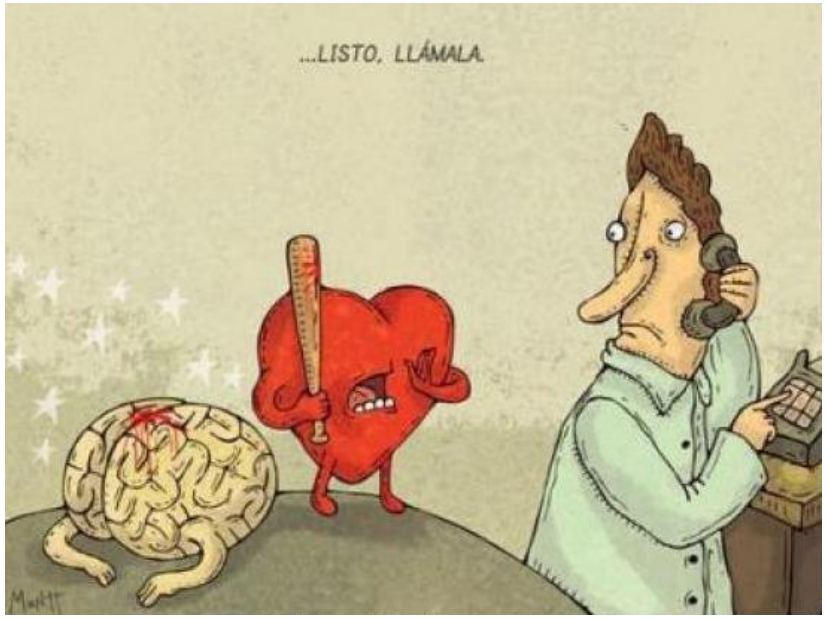

Cierre contable

Obtener el comprobante Art. 27 LISR Fracc. XVIII

- Que al realizar las operaciones correspondientes o a más tardar el último día del ejercicio se reúnan los requisitos que para cada deducción en particular establece esta Ley. Tratándose del comprobante fiscal a que se refiere el primer párrafo de la fracción III de este artículo, éste se obtenga a más tardar el día en que el contribuyente deba presentar su declaración.

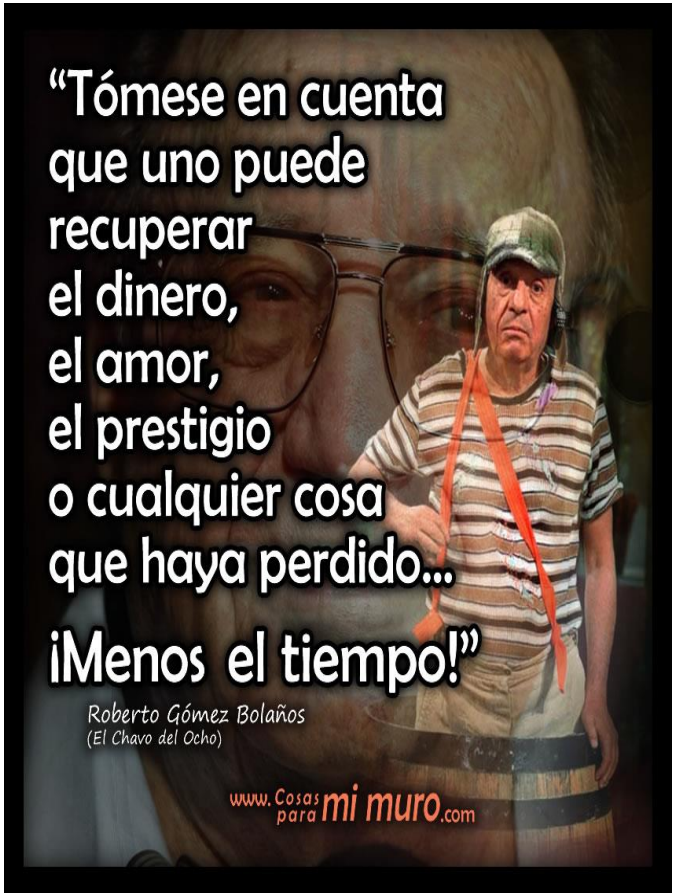

Emisión de CFDI por concepto nómina del ejercicio fiscal 2020

2.7.5.7. Para los efectos de los artículos 29, segundo párrafo, fracción V y último párrafo del CFF; 27, fracciones V, segundo párrafo y XVIII, primer párrafo, 98, fracción II y 99, fracción III de la Ley del ISR, así como 39 del Reglamento del CFF, los contribuyentes que durante el ejercicio fiscal 2020 hayan emitido CFDI de nómina que contengan errores u omisiones en su llenado o en su versión podrán, por única ocasión, corregir estos, siempre y cuando el nuevo comprobante que se elabore se emita a más tardar el 28 de febrero de 2021 y se cancelen los comprobantes que sustituyen.

El CFDI de nómina que se emita en atención a esta facilidad se considerará emitido en el ejercicio fiscal 2020 siempre y cuando refleje como "fecha de pago" el día correspondiente a 2020 en que se realizó el pago asociado al comprobante.

La aplicación del beneficio contenido en la presente regla no libera a los contribuyentes de realizar el pago de la diferencia no cubierta con la actualización y recargos que, en su caso, procedan.

CFF 29, LISR 27, 98, 99, RCFF 39

Portal de trámites y servicios - SA | Declaración Anual de Personas M | (14,166 no leídos) - pcastrov@ya | ROJ070810MQ7 Anual 2018 Decl

anualpm.clouda.sat.gob.mx/MoralesV2/Formulario/Formulario?

Determinación de la nómina a deducir

*Nómina por sueldos y salarios		31,921	VER DETALLE
*Total de nómina exenta	(-)	8,886	
Monto deducible al 53% (Pagos que son ingresos exentos para el trabajad		4,710	
*PTU exenta		0	
*PTU gravada		0	
*Total PTU		0	
*Nómina no deducible por sueldos y salarios	(-)	4,176	
***Total de nómina a deducir por sueldos y salarios**	(=)	**23,569**	
Nómina por asimilados a salarios		0	VER DETALLE
*Nómina no deducible por asimilados a salarios	(-)		
Total de nómina a deducir por asimilados a salarios	(+)	**0**	
*Total de nómina a deducir por sueldos y salarios		23,569	
Total de nómina a deducir por asimilados a salarios	(+)	0	
***Total de nómina a deducir**	(=)	**23,569**	
*Nómina de mano de obra directa de fabricación	(-)	0	

Escribe aquí para buscar

12:24 p. m.
06/10/2021

Portal de trámites y servicios - SA | Declaración Anual de Personas N | (14,166 no leídos) - pcastrov@ya | ROJ070810MQ7 Anual 2018 Dec

anualpm.clouda.sat.gob.mx/MoralesV2/Formulario/Formulario?

Determinación de la nómina a deducir

*Nómina por sueldos y salarios		31,921	VER DETALLE
*Total de nómina exenta	(-)	8,886	
Monto deducible al 53% (Pagos que son ingresos exentos para el trabajac		4,710	
*PTU exenta		0	
*PTU gravada		0	
*Total PTU		0	
*Nómina no deducible por sueldos y salarios	(-)	0	
***Total de nómina a deducir por sueldos y salarios**	(=)	**27,745**	
Nómina por asimilados a salarios		0	VER DETALLE
*Nómina no deducible por asimilados a salarios	(-)		
Total de nómina a deducir por asimilados a salarios	(+)	**0**	
*Total de nómina a deducir por sueldos y salarios		27745	
Total de nómina a deducir por asimilados a salarios	(+)	0	
***Total de nómina a deducir**	(=)	**27,745**	
*Nómina de mano de obra directa de fabricación	(-)	0	

Escribe aquí para buscar

12:26 p. m.
06/10/2021

Portal de trámites y servicios - SA | Declaración Anual de Personas M | (14,166 no leídos) - pcastrov@ya | ROJ070810MQ7 Anual 2018 Decl

anualpm.clouda.sat.gob.mx/MoralesV2/Formulario/Formulario?

Declaración Anual de Personas Morales

PTU generada durante el ejercicio al que corresponde esta declaración

Ingresos acumulables		2,715,115
Salarios y prestaciones exentas no deducibles	(-)	4,176
Deducciones autorizadas	(-)	2,538,165
Base para PTU	(=)	172,774
Tasa de PTU	%	10
PTU a repartir	(=)	17,277

CERRAR

*¿Estás obligado a calcular y pagar PTU del ejercicio que declara?		Sí	
*¿La determinación de la PTU corresponde a una Sociedad o Asociación Civil?		No	
*PTU generada durante el ejercicio		17,277	VER DETALLE
PTU no cobrada en el ejercicio anterior	(+)		
PTU a disminuir por pagos en exceso de ejercicios anteriores	(-)		
PTU total a distribuir entre los trabajadores	(=)	17,277	
*Cuenta de Capital de Aportación (CUCA)			

Escribe aquí para buscar

12:43 p. m.
06/10/2021

Historia del Reparto de Utilidades

- El 21 de noviembre de 1962 fue publicado por primera vez en el Diario Oficial de la Federación (DOF) el decreto por el cual fue otorgado a los trabajadores el derecho de participar en las utilidades de las empresas (PTU), para posteriormente incluirse en la Constitución Política de los Estados Unidos Mexicanos (CPEUM) como parte del artículo 123, fracción IX, apartado A. Continuando con la evolución histórica, conviene recordar que la primera resolución de la Comisión Nacional para la Participación de los Trabajadores en las Utilidades de las Empresas (CNPTU)[1] data de 1963, contemplando un 20% de utilidad repartible menos 30% para reinversión y aplicación de tarifa de proporción entre capital y trabajo. A dicha resolución le seguirían las de 1974, 1985, 1996 y 2009, considerando la primera un porcentaje de 8% sobre utilidad gravable, para finalmente estancarse a partir de 1985, en el porcentaje de 10% que se mantiene hasta nuestros tiempos.

Artículo 127. — El derecho de los trabajadores a participar en el reparto de utilidades se ajustará a las normas siguientes: I al VII. ... **Sin correlativo**	**Artículo 127. — El derecho de los trabajadores a participar en el reparto de utilidades, reconocido en la Constitución Política de los Estados Unidos Mexicanos, se ajustará a las normas siguientes:** I al VII... **VIII. El monto de la participación de utilidades tendrá como límite máximo tres meses del salario del trabajador o el promedio de la participación recibida en los últimos tres años; se aplicará el monto que resulte más favorable al trabajador.**

PERSPECTIVA DEL PTU EN LAS EMPRESAS

GOBIERNO DE MÉXICO

México 2021

Propuesta de Reforma al artículo 127 de la LFT:

Hasta 90 días o	El promedio de los últimos 3 años	Lo que resulte más favorable al trabajador

Situación actual		Propuesta		Incrementos	
Días promedio pagados	Monto pagado por trabajador	Días promedio pagados	Monto pagado por trabajador	Veces	Porcentaje
22	**$7,301**	**57**	**$18,557**	**2.6**	**154%**

Regla 2.7.5.1

- (…) Los contribuyentes que opten por emitir el CFDI mensual a que se refiere el párrafo anterior, deberán incorporar al mismo el complemento de nómina, por cada uno de los pagos realizados durante el mes, debidamente requisitados. El CFDI mensual deberá incorporar tantos complementos como número de pagos se hayan realizado durante el mes de que se trate.

Art. 43 RISR

- Para efectos del artículo 27, fracción III, en relación con el artículo 94 de la Ley del ISR y 29, primer párrafo del CFF, las erogaciones efectuadas por salarios y en general por la prestación de un servicio personal subordinado pagadas en efectivo, podrán ser deducibles, siempre que además de cumplir con todos los requisitos que señalan las disposiciones fiscales para la deducibilidad de dicho concepto, se cumpla con la obligación inherente a la emisión del CFDI correspondiente por concepto de nómina.

Art. 54 RISR Retenciones pagadas

- Para efectos del artículo 27, fracción XVIII de la Ley, no se considerará incumplido el requisito que para las deducciones establece dicha fracción, cuando se cumpla espontáneamente en términos del artículo 73 del Código Fiscal de la Federación, con las obligaciones establecidas en el artículo 27, fracciones V y VI de la Ley, a más tardar en la fecha en la que se deba presentar la declaración del ejercicio, siempre y cuando, en su caso, se hubiesen pagado las cantidades adeudadas debidamente actualizadas y con los recargos respectivos.

Sueldos, Salarios y Asimilados

Datos del retenedor (comprobantes del pago de nómina)

	Importe	Núm de trabajadores
Total de Nómina	$4,015,616.23	14

	Importe	ISR retenido	ISR enterado	Diferencia	Núm. de trabajadores
Sueldos y salarios	$4,015,616.23	$587,373.13	$522,337.00	$65,036.13	16

Ver detalle

Cerrar

Concepto	Salarios	Indemnización	Total sueldos	Total pagado por nómina
Total pagado	$4,013,058.73	$2,557.50	$4,015,616.23	$4,015,616.23
Total exento pagado	$303,520.46	$0.00	$303,520.46	$303,520.46
Total del subsidio causado	$3,226.58			$3,226.58
Total del subsidio entregado	$99.05			$99.05
Número de Trabajadores			16	14
Total del ISR retenido			$587,373.13	$587,373.13
Total del ISR enterado			$522,337.00	
Diferencia			$65,036.13	

Detalle anual

PDF

Regresar

Art. 53 RISR CFDI´s a destiempo

- Para efectos del artículo 27, fracción XVIII, párrafo primero de la Ley, tratándose de gastos deducibles de servicios públicos o contribuciones locales y municipales, cuyo comprobante fiscal se expida con posterioridad a la fecha en la que se prestaron los servicios o se causaron las contribuciones, los mismos podrán deducirse en el ejercicio en el que efectivamente se obtuvieron o se causaron, aun cuando la fecha del comprobante fiscal respectivo sea posterior y siempre que se cuente con el mismo a más tardar el día en el que el contribuyente deba presentar su declaración del ejercicio en el que se efectúe la deducción.

Art. 27 Fracc. V LISR

- Tratándose de la prestación de servicios especializados o de la ejecución de obras especializadas a que se refiere el artículo 15-D, tercer párrafo del Código Fiscal de la Federación, el contratante deberá verificar cuando se efectúe el pago de la contraprestación por el servicio recibido, que el contratista cuente con el registro a que se refiere el artículo 15 de la Ley Federal del Trabajo, asimismo, deberá obtener del contratista copia de los comprobantes fiscales por concepto de pago de salarios de los trabajadores con los que le hayan proporcionado el servicio o ejecutado la obra correspondiente, del recibo de pago expedido por institución bancaria por la declaración de entero de las retenciones de impuestos efectuadas a dichos trabajadores, del pago de las cuotas obrero patronales al Instituto Mexicano del Seguro Social, así como del pago de las aportaciones al Instituto del Fondo Nacional de la Vivienda para los Trabajadores. El contratista estará obligado a entregar al contratante los comprobantes y la información a que se refiere este párrafo.

Padrón Público de Contratistas de Servicios Especializados u Obras Especializadas.

Registro de prestadoras de servicios especializados y obras especializadas

Localiza la empresa por nombre o razón social

Razón social

Buscar

Razon social	Número de registro	
" T&M PEST CONTROL" S DE RL DE CV	63729	Seleccionar
014 TRAVEL S A P I DE CV	72061	Seleccionar
04 CIRCULO RED CORPORATIVO SA DE CV	23000	Seleccionar
1 A H C PRODUCCIONES SA DE CV	67962	Seleccionar
10 A LA 10 OPPORTUNITIES S DE RL DE CV	22436	Seleccionar
1050 CONSTRUCCIONES SA DE CV	41527	Seleccionar
1528 CAPITAL GROUP SA DE CV	11488	Seleccionar
2 TORRES CONSULTORES SA DE CV	50349	Seleccionar

GOBIERNO DE MÉXICO | TRABAJO | REPSE

Padrón Público de Contratistas de Servicios Especializados u Obras Especializadas.

Registro de prestadoras de servicios especializados y obras especializadas

REGISTRO LOCALIZADO FOLIO: 26501

Nombre o Razón Social
2WAYS SOLUTIONS SA DE CV

Entidad / Municipio
Nuevo León / Monterrey

Aviso de registro N. / Fecha de aviso de registro
AR11624 / 2021-08-02

Ofreciendo los siguientes servicios

- Comercializadora de Servicios Tecnológicos, telecomunicaciones, asesorías, capacitación, servicios profesionales, renta y venta de infraestructura, software, hardware, consultoría de procesos de venta, brokeraje de servicios financieros, servicios de call center.

Regresar

Expediente comercial para clientes y/o proveedores

- Escritura constitutiva, Poderes, Identificación Representante Legal
- Constancia Inscripción RFC
- Comprobante de domicilio
- Opinión Positiva del Cumplimiento SAT e IMSS
- Altas al IMSS, pago de cuotas relacionadas, contratos prestación de servicios, CFDI Nómina
- Anexo Declaración Anual Depreciaciones
- Comprobantes fiscales
- Forma de Pago
- Entero retenciones ISR y pago definitivo IVA
- Comunicación comercial
- Contratos, acuerdos, convenios

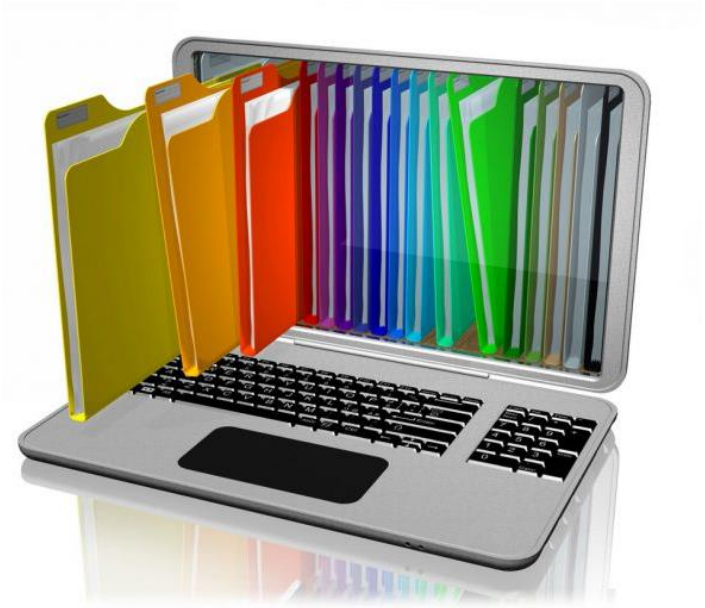

Es posible que surjan diversos problemas con el cierre contable a partir de errores en los registros de los movimientos. Entre los más comunes se encuentran las anotaciones con valores equivocados, las anotaciones en cuentas erróneas (anotar gastos como ingresos o viceversa) y las operaciones no documentadas (como una compra sin factura).

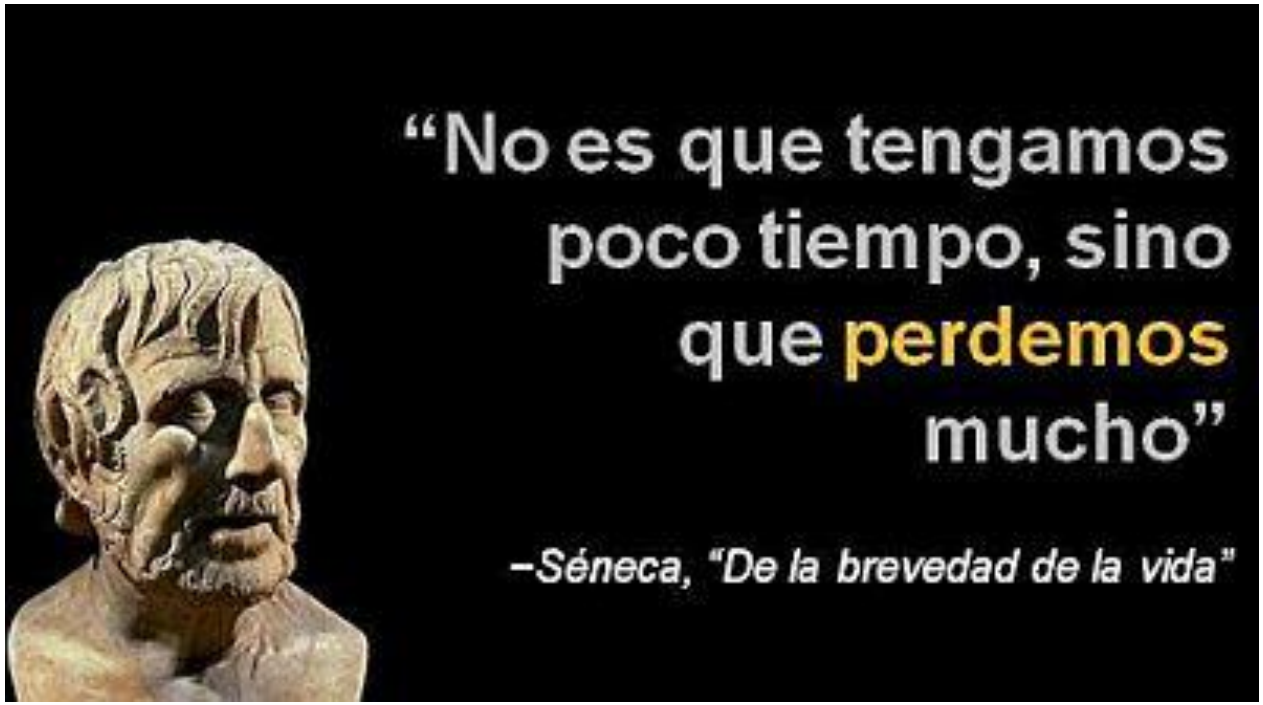

Art. 31 RISR Tratamiento para devoluciones y descuentos

- Tratándose de devoluciones, descuentos o bonificaciones que se efectúen con posterioridad al segundo mes del cierre del ejercicio en el cual se acumuló el ingreso o se efectuó la deducción, los contribuyentes podrán:
- **I.** Restar el total de las devoluciones, descuentos o bonificaciones, de los ingresos acumulados en el ejercicio en el que se efectúen, en lugar de hacerlo en el ejercicio en el que se acumuló el ingreso del cual derivan, y
- **II.** Restar el total de las devoluciones, descuentos o bonificaciones referidas a sus adquisiciones, de las deducciones autorizadas del ejercicio en que aquéllas se lleven a cabo, en lugar de hacerlo en el ejercicio en que se efectuó la deducción de la cual derivan. La opción prevista en esta fracción, sólo se podrá ejercer cuando:
- **a)** El monto de las devoluciones, descuentos o bonificaciones, en caso de aplicarse en el ejercicio en que se efectuó la adquisición, no modifique en más de un 10% el coeficiente de utilidad determinado que se esté utilizando para calcular los pagos provisionales del ejercicio en que se efectúe la devolución, el descuento o bonificación, o
- **b)** El monto de las devoluciones, descuentos o bonificaciones que se efectúen, de aplicarse en el ejercicio en que se realizaron las adquisiciones, no tenga como consecuencia determinar utilidad fiscal en lugar de la pérdida fiscal determinada.
- En el caso de descuentos o bonificaciones que se otorguen al contribuyente por pronto pago o por alcanzar volúmenes de compra previamente fijados por el proveedor, se podrá ejercer la opción, no obstante que no se realicen los supuestos previstos en los incisos a) y b) de la fracción II de este artículo.

Total	Efecto del Comprobante	Estatus de cancelación	Estado del Comprobante	Estatus de Proceso de Cancelación
$859.36	Nómina	Cancelable sin aceptación	Vigente	
$15,252.80	Ingreso	Cancelable sin aceptación	Cancelado	Cancelado sin aceptación
$14,299.50	Ingreso	No Cancelable	Vigente	

SECRETARIA
DE
HACIENDA Y CREDITO PUBLICO

Servicio de Administración Tributaria

Consulta de Documentos Relacionados

UUID Consultado : 19FF22E5-CC39-45A9-AF9A-CFC3AE0E12A9

Facturas que relacionan al UUID consultado

	UUID	Emisor	Receptor
1	51153A31-640F-4E27-AEE3-5BCBBC1C4563	CAVP741010J55	CIM110606TW0

RFC emisor:	CAVP741010J55	**Folio fiscal:**	51153A31-640F-4E27-AEE3-5BCBBC1C4563
Nombre emisor:	PENELOPE CASTRO VALDEZ	**No. de serie del CSD:**	00001000000407475237
Folio:	007	**Serie:**	CO
RFC receptor:		**Código postal, fecha y hora de emisión:**	54080 2018-11-14 20:44:29
Nombre receptor:		**Efecto de comprobante:**	Pago
Uso CFDI:	Por definir	**Régimen fiscal:**	Personas Físicas con Actividades Empresariales y Profesionales

Conceptos

Clave del producto y/o servicio	No. identificación	Cantidad	Clave de unidad	Unidad	Valor unitario	Importe	Descuento	No. de pedimento	No. de cuenta predial
84111506		1	ACT		0	0			
Descripción	Pago								

Moneda:	Los códigos asignados para las transacciones en que intervenga ninguna moneda	**Subtotal**	$ 0.00
		Total	**$ 0.00**

Información del pago

Forma de pago:	Transferencia electrónica de fondos (incluye SPEI)	**Fecha de pago:**	2018-11-07 00:00:00
		Moneda de pago:	Peso Mexicano
		Monto:	14299.50

Documento relacionado

Id documento:	19FF22E5-CC39-45A9-AF9A-CFC3AE0E12A9	**Moneda del documento relacionado:**	Peso Mexicano
Folio:	835	**Método de pago del documento relacionado:**	Pago en parcialidades o diferido
Serie:	RH	**Importe de saldo anterior:**	14299.50
Número parcialidad:	1	**Importe pagado:**	14299.50
		Importe de saldo insoluto:	0

Fecha de timbrado
Fecha o periodo dentro de DESCRIPCIÓN CONCEPTO
Fecha de pago dentro de COMPLEMENTO
CFDI

Tipo de factura*:

P Pago

Comprobante

Fecha y hora de expedición*:

2020-10-06T01:07:21

☑ Recepción de pagos

Nuevo

Pago | Documentos relacionados

Fecha de pago*: 2019-10-15

Forma de pago*: Seleccione...

Moneda*: Seleccione...

Tipo de cambio:

Monto*:

Número de operación:

Recepción de pagos

Nuevo

Fecha de pago	Forma de pago	Moneda	Tipo de cambio	Monto	Número n
2018-05-02T00:00:00	02 Cheque Nominativo	MXN Peso Mexicano		14000.00	
2018-06-13T00:00:00	02 Cheque Nominativo	MXN Peso Mexicano		12311.08	
2018-06-29T00:00:00	02 Cheque Nominativo	MXN Peso Mexicano		15000.00	
2018-09-12T00:00:00	02 Cheque Nominativo	MXN Peso Mexicano		6735.24	
2018-12-09T00:00:00	02 Cheque Nominativo	MXN Peso Mexicano		9151.68	
2018-10-19T00:00:00	02 Cheque Nominativo	MXN Peso Mexicano		12583.56	

	Acciones

RFC emisor:	CAVP741010J55	**Folio fiscal:**	62333E7E-6BA8-4B85-A8BE-74EB3F0E90F5
Nombre emisor:	PENELOPE CASTRO VALDEZ	**No. de serie del CSD:**	00001000000407475237
Folio:	008	**Serie:**	CO
RFC receptor:		**Código postal, fecha y hora de emisión:**	54080 2018-11-14 20:52:51
Nombre receptor:		**Efecto de comprobante:**	Pago
Uso CFDI:	Por definir	**Régimen fiscal:**	Personas Físicas con Actividades Empresariales y Profesionales

Conceptos

Clave del producto y/o servicio	No. identificación	Cantidad	Clave de unidad	Unidad	Valor unitario	Importe	Descuento	No. de pedimento	No. de cuenta predial
84111506		1	ACT		0	0			
Descripción	Pago								

Moneda:	Los códigos asignados para las transacciones en que intervenga ninguna moneda	**Subtotal**	$ 0.00
		Total	**$ 0.00**

Información del pago

Forma de pago:	Cheque Nominativo	**Fecha de pago:**	2018-05-02 00:00:00
		Moneda de pago:	Peso Mexicano
		Monto:	14000.00

Documento relacionado

Id documento:	B0BA0CBE-399F-49FA-AEC4-166AC05438E1	**Moneda del documento relacionado:**	Peso Mexicano
Folio:	788	**Método de pago del documento relacionado:**	Pago en parcialidades o diferido
Serie:	RH	**Importe de saldo anterior:**	26311.08
Número parcialidad:	1	**Importe pagado:**	14000
		Importe de saldo insoluto:	12311.08

Conceptos

Clave del producto y/o servicio	No. identificación	Cantidad	Clave de unidad	Unidad	Valor unitario	Importe	Descuento	No. de pedimento	No. de cuenta predial
84111506		1	ACT		0	0			
Descripción	Pago								

Moneda: Los códigos asignados para las transacciones en que intervenga ninguna moneda

Subtotal $ 0.00
Total $ 0.00

Información del pago

Forma de pago: Cheque Nominativo
Fecha de pago: 2018-05-02 00:00:00
Moneda de pago: Peso Mexicano
Monto: 14000.00

Documento relacionado
Id documento: B0BA0CBE-399F-49FA-AEC4-188AC05438E1
Folio: 788
Serie: RH
Número parcialidad: 1
Moneda del documento relacionado: Peso Mexicano
Método de pago del documento relacionado: Pago en parcialidades o diferido
Importe de saldo anterior: 26311.08
Importe pagado: 14000
Importe de saldo insoluto: 12311.08

Forma de pago: Cheque Nominativo
Fecha de pago: 2018-06-13 00:00:00
Moneda de pago: Peso Mexicano
Monto: 12311.08

Documento relacionado
Id documento: B0BA0CBE-399F-49FA-AEC4-188AC05438E1
Folio: 788
Serie: RH
Número parcialidad: 1
Moneda del documento relacionado: Peso Mexicano
Método de pago del documento relacionado: Pago en parcialidades o diferido
Importe de saldo anterior: 12311.08
Importe pagado: 12311.08
Importe de saldo insoluto: 0

Forma de pago: Cheque Nominativo
Fecha de pago: 2018-06-29 00:00:00
Moneda de pago: Peso Mexicano
Monto: 15000.00

Documento relacionado
Id documento: 005CD980-580F-417D-8824-4A864BCB9BBF
Folio: 801
Serie: RH
Número parcialidad: 1
Moneda del documento relacionado: Peso Mexicano
Método de pago del documento relacionado: Pago en parcialidades o diferido
Importe de saldo anterior: 21735.24
Importe pagado: 15000
Importe de saldo insoluto: 6735.24

Forma de pago: Cheque Nominativo
Fecha de pago: 2018-09-12 00:00:00
Moneda de pago: Peso Mexicano

Este documento es una representación impresa de un CFDI

Página 1 de 2

RFC emisor: CAVP741010J55
Folio fiscal: 62333E7E-6BA8-4B85-A8BE-74EB3F0E90F5

Monto: 6735.24

Documento relacionado
Id documento: 005CD980-580F-417D-8824-4A864BCB9BBF
Folio: 801
Serie: RH
Número parcialidad: 1
Moneda del documento relacionado: Peso Mexicano
Método de pago del documento relacionado: Pago en parcialidades o diferido
Importe de saldo anterior: 6735.24
Importe pagado: 6735.24
Importe de saldo insoluto: 0

Forma de pago: Cheque Nominativo
Fecha de pago: 2018-12-09 00:00:00
Moneda de pago: Peso Mexicano
Monto: 9151.68

Documento relacionado
Id documento: E84BFE87-2DCD-4E3F-8EFE-803B9062FD48
Folio: 810
Serie: RH
Número parcialidad: 1
Moneda del documento relacionado: Peso Mexicano
Método de pago del documento relacionado: Pago en parcialidades o diferido
Importe de saldo anterior: 9151.68
Importe pagado: 9151.68
Importe de saldo insoluto: 0

Forma de pago: Cheque Nominativo
Fecha de pago: 2018-10-19 00:00:00
Moneda de pago: Peso Mexicano
Monto: 12583.56

Documento relacionado
Id documento: 5A4DEE8A-2621-429F-A29C-13E480FFA286
Folio: 829
Serie: RH
Número parcialidad: 1
Moneda del documento relacionado: Peso Mexicano
Método de pago del documento relacionado: Pago en parcialidades o diferido
Importe de saldo anterior: 12583.56
Importe pagado: 12583.56
Importe de saldo insoluto: 0

Sello digital del CFDI:
oGHoy8coewCmYjRQnMOrLzCpQZnTVIg87k9bC6oDfE93uB8Jzpr1N5KvSBYMP7UdZUS8p2DG1E5ECjeQWK+N/BY4FLqv8RzcoO7JoCecwNy4WE8rp6d1VxnEDPXxKjUg5PvEXbewT/KFLb0EbGqwCeLBk9OxBwmAGQEq5PoRbIyJAKGqbBXw6ZaERx36eMOhnwqy7U7yxL4lpEqsZ2LfR+fk0+B4Qinunt60BUPwt8RQpOk+qG+Qtb51OkUf5DgHVXXAkPRT2P5wXzrpv6DJ4GPQUejePOYy4HLJ/gmzxcx3FAYKUL1O9MvD6rONep1N4RyWl2w==

Sello digital del SAT:
MY+aSVfqtzoTxT3qIHmIWDIz3JdfYVk2CakVY8mYtKJM7oUEQABhHjlRrZvWf5L0L1nqOV3LVluO2MyfYLMgKUAs4mAnBI3DKYO+0VQP+MDGRQFuncfccq6+TkUQkdYhyoEDEDJLohJpOMPnUMUL+VuBNoQ8KcqbvPAZgSyIC6rFhr0bOkqZV8OIqdV6gbUiDD7/hzQ8t+aRfpDnRDe5mXFKawdQqC99Fa/XTYa9Gicd18wXsTEOXnbxkahqetg/v+Cu8oFqdawKTKONBd4A08VBAGAPUm5BIQBK2/KQonLDncSq1qPupARTk56/Q2LPWZA==

Cadena Original del complemento de certificación digital del SAT:
||1.1|62333E7E-6BA8-4B85-A8BE-74EB3F0E90F5|2018-11-14T22:06:00|SAT970701NN3|oGHoy8coewCmYjRQnMOrLzCpQZnTVIg87k9bC6oDfE93uB8Jzpr1N5KvSBYMP7UdZUS8p2DG1E5ECjeQWK+N/BY4FLqv8RzcoO7JoCecwNy4WE8rp6d1VxnEDPXxKjUg5PvEXbewT/KFLb0EbGqwCeLBk9OxBwmAGQEq5PoRbIyJAKGqbBXw6ZaERx36eMOhnwqy7U7yxL4lpEqsZ2LfR+fk0+B4Qinunt60BUPwt8RQpOk+qG+Qtb51OkUf5DgHVXXAkPRT2P5wXzrpv6DJ4GPQUejePOYy4HLJ/gmzxcx3FAYKUL1O9MvD6rONep1N4RyWl2w==|00001000000403258746|

RFC del proveedor de certificación: SAT970701NN3
Fecha y hora de certificación: 2018-11-14 22:06:00
No. de serie del certificado SAT 00001000000403258746

gob.mx Trámites Gobierno Participa Datos

FACTURA ELECTRÓNICA Consulta CFDI Generación de CFDI

2018-11-14T22:06:00	SAT970701NN3	$0.00	Pago	Cancelable sin aceptación	Vigente
2018-11-16T17:13:46	MAS980812UK1	$859.36	Nómina	Cancelable sin aceptación	Vigente
2018-11-26T11:19:33	MAS980812UK1	$859.36	Nómina	Cancelable sin aceptación	Vigente
2018-11-26T17:09:11	SAT970701NN3	$15,993.64	Ingreso	Cancelable sin aceptación	Vigente
2018-11-26T17:13:06	SAT970701NN3	$14,299.50	Ingreso	Cancelable sin aceptación	Vigente
2018-11-26T17:21:26	SAT970701NN3	$12,583.56	Ingreso	Cancelable sin aceptación	Vigente
2018-11-26T17:26:58	SAT970701NN3	$4,766.50	Ingreso	Cancelable sin aceptación	Vigente
2018-11-26T17:33:54	SAT970701NN3	$18,875.34	Ingreso	Cancelable sin aceptación	Vigente

Artículo 29. Cuando las leyes fiscales establezcan la obligación de expedir comprobantes fiscales por los actos o actividades que realicen, por los ingresos que se perciban o por las retenciones de contribuciones que efectúen, los contribuyentes deberán emitirlos mediante documentos digitales a través de la página de Internet del Servicio de Administración Tributaria. Las personas que adquieran bienes, disfruten de su uso o goce temporal, reciban servicios o aquéllas a las que les hubieren retenido contribuciones deberán solicitar el comprobante fiscal digital por Internet respectivo. … **I. a IV.** … **V.** Una vez que al comprobante fiscal digital por Internet se le incorpore el sello digital del Servicio de Administración Tributaria o, en su caso, del proveedor de certificación de	**Artículo 29.** Cuando las leyes fiscales establezcan la obligación de expedir comprobantes fiscales por los actos o actividades que realicen, por los ingresos que se perciban o por las retenciones de contribuciones que efectúen, los contribuyentes deberán emitirlos mediante documentos digitales a través de la página de internet del Servicio de Administración Tributaria. Las personas que adquieran bienes, disfruten de su uso o goce temporal, reciban servicios, realicen pagos parciales o diferidos que liquidan saldos de comprobantes fiscales digitales por Internet, exporten mercancías que no sean objeto de enajenación o cuya enajenación sea a título gratuito, o aquéllas a las que les hubieren retenido contribuciones deberán solicitar el comprobante fiscal digital por Internet respectivo. …	se propone la modificación del primer párrafo del artículo 29 del Código Fiscal de la Federación, para establecer expresamente la obligación que tienen los contribuyentes de solicitar el comprobante fiscal digital por Internet respectivo cuando realicen pagos parciales o diferidos, exporten mercancías que no sean objeto de enajenación o cuya enajenación sea a título gratuito. Asimismo, se propone adecuar la redacción de la fracción V del artículo 29 del Código Fiscal de la Federación, a efecto de dar seguridad jurídica respecto de que el sello digital que se incorpora a los comprobantes fiscales digitales por Internet es el del Servicio de Administración Tributaria a efecto de cumplir con la obligación de entregar o poner a disposición de los clientes,

Regla 3.3.1.3

Para los efectos del artículo 27, fracción III de la Ley del ISR, se considera que el requisito de deducibilidad consistente en que los pagos cuyo monto exceda de $2,000.00, se efectúen mediante cheque nominativo del contribuyente, tarjeta de crédito, de débito o de servicios, o a través de monederos electrónicos, sólo es aplicable a las obligaciones que se cumplan o se extingan con la entrega de una cantidad en dinero, por lo que están exceptuados aquellos casos en los cuales el interés del acreedor queda satisfecho mediante cualquier otra forma de extinción de las obligaciones que den lugar a las contraprestaciones

c_FormaPago	Descripción
01	Efectivo
02	Cheque nominativo
03	Transferencia electrónica de fondos
04	Tarjeta de crédito
05	Monedero electrónico
06	Dinero electrónico
08	Vales de despensa
12	Dación en pago
13	Pago por subrogación
14	Pago por consignación
15	Condonación
17	Compensación
23	Novación
24	Confusión
25	Remisión de deuda
26	Prescripción o caducidad
27	A satisfacción del acreedor
28	Tarjeta de débito
29	Tarjeta de servicios
30	Aplicación de anticipos
31	Intermediario pagos
99	Por definir

La forma más aceptada es el PAGO

- De las claves 01 a la 05 parecen las formas más habituales para pagar una factura, se reconocen como mecanismos de pago habitual, pero en caso de que el cliente te entregue una ficha en donde él deposita efectivo a tu cuenta, se considera como correcta utilizar la clave 01 aunque te entregue un documento, porque a final de cuentas el banco lo que está recibiendo es efectivo que deposita a tu cuenta.

Cheque nominativo

- Hay que tener cuidado porque en caso de que el cheque no pase o no sea depositado en la cuenta, tendríamos que solicitar al cliente que lo reexpida o cambie la forma de pago o en su caso emitir una nota de crédito para cancelar la operación, sobretodo en caso de cheques posfechados, por ello es responsabilidad del emisor de la factura utilizar la clave 02, ya que para la autoridad al incluir esta clave, daría por cobrada la factura.

Conciliación bancaria Diciembre		
Saldo según bancos		220,000
(+) Cargos contables no correspondidos (Depósitos en tránsito)		
Depósito 31 de Dic	10,000	10,000
(-) Abonos nuestros no correspondidos (Cheques en tránsito)		
Cheque 234	-30,000	
Cheque 236 (*)	-12,000	
Cheque 237	- 5,000	
Cheque 238	-10,000	-57,000
Saldo según contabilidad		173,000
(*) Cheque no entregado a beneficiario		

C-1 Efectivo y equivalentes de efectivo

- El monto de los cheques emitidos con anterioridad a la fecha de los estados financieros que estén pendientes de entrega a los beneficiarios debe reincorporarse al rubro de efectivo reconociendo el pasivo correspondiente.

Debe		Haber
Efectivo y equivalentes de efectivo	12,000	
Cuentas por pagar		12,000
	12,000	12,000
Reclasificación de cheques no entregados a beneficiarios		

Dinero electrónico

- Consiste en una nueva forma de pago, la cual se genera a partir del envío de dinero a un teléfono celular y su marco regulatorio lo encontramos en la regla miscelánea 3.3.1.37.

A manera de resumen funciona de la siguiente forma:

Resulta que un establecimiento requiere pagarle un servicio a una persona física, pero por cuestiones ajenas a éste no es posible pagarle con cheque, tampoco con una transferencia ni con tarjeta, entonces para que el pago sea deducible, en esta regla se establece la posibilidad de que la empresa pueda mandar a través de su banca electrónica el dinero al teléfono celular de la persona física; con lo cual ésta va a recibir un código para poder acudir a cualquier cajero electrónico y retirar así su efectivo.

Dación en pago

- En la compra-venta el vendedor se obliga a entregar el bien y el comprador a pagar el precio. En la permuta hay intercambio de bienes. Originalmente, primero fue la permuta (trueque); al aparecer el dinero, la compra venta pasa a ser más importante.
- La dación en pago es un convenio en virtud del cual un acreedor acepta recibir de su deudor, por pago de su crédito, un objeto diverso del que se le debe.

Pago por subrogación

- Es una modalidad de realizar el pago que consiste en, la trasmisión de los derechos del acreedor a otra persona que se subroga (sustituye o reemplaza) en sus derechos por pagarle, es decir una persona paga al acreedor lo que debe el deudor y se convierte a partir de ese momento en un nuevo acreedor

Compensación

- Es una extinción de dos deudas.

3.- TERCERO: Que no disfrutando ambas partes de liquidez, convienen de mutuo acuerdo en otorgar el presente documento CONTRATO DE COMPENSACIÓN en virtud del Artículo

4.- CUARTO: Por el presente contrato las partes compensan entre sí las deudas, líquidas y exigibles que ostentan una contra la otra, lo cual se detalla en el presente contrato.

5.- QUINTO: Las partes se liberan en sus responsabilidades patrimoniales por el importe a que se alude en la clausula anterior.

6.- SEXTO: LA EMPRESA PALERMO S.A. reconoce expresamente que queda pendiente de pago y, por lo tanto adeuda la cantidad líquida y vencida de

7.- SÉPTIMO: Reconocida la deuda anterior, LA EMPRESA PALERMO S.A.se compromete a pagar el importe adeudado en dos mensualidades sucesivas de

Marcos Arias Rodríguez	Aníbal Torres Vásquez
Representante de PALERMO S.A.	Representante WONG S.A.

Confirmación de saldos

- Se circulará (envío de cartas de confirmación) a los clientes solicitando que confirmen el saldo de sus operaciones con la empresa a la fecha de cierre del ejercicio económico. Generalmente se pide confirmación sólo de los clientes cuyo volumen de operaciones durante el ejercicio ha superado un importe previamente determinado. Por ejemplo: puede decidirse que dicho importe sea el equivalente al 1% de las ventas totales (impuestos indirectos excluidos)

54/ISR Aviso relativo a deducciones de pérdidas por créditos incobrables
¿Quiénes lo presentan? Personas físicas y morales con actividades empresariales que deseen deducir pérdidas por créditos incobrables.
¿Dónde se presenta? A través de buzón tributario. Hasta en tanto este trámite no se publique en la relación de promociones, solicitudes, avisos y demás información disponibles en el buzón tributario, el mismo deberá presentarse en el Portal del SAT, de conformidad con lo establecido en la regla 1.6. en relación con la regla 2.2.6. de la RMF.
¿Qué documento se obtiene? Acuse de recibo.
¿Cuándo se presenta? A más tardar el 15 de febrero de cada año.
Requisitos: Archivo electrónico con: Manifiesto por deducciones de pérdidas por créditos incobrables.

Art. 27 Fracc. XV LISR

- Que en el caso de pérdidas por créditos incobrables, éstas se consideren realizadas en el mes en el que se consuma el plazo de prescripción, que corresponda, o antes si fuera notoria la imposibilidad práctica de cobro.

PRESCRIPCION:

El las disposiciones jurídicas, tenemos que, la prescripción se da en la siguiente forma:

CUENTA INCOBRABLE	PRESCRIPCION	FUNDAMENTO
Por ventas al menudeo	1 año	Art 1043 Código Comercio
Por ventas al mayoreo	10 años	Art 1047 Código Comercio
Letra de cambio	3 años	Art 165 LGTOC
Pagaré	3 años	Art 174 LGTOC
Cheque	6 meses	Art 191 y 192 LGTOC

- Novación
- Confusión
- Remisión de deuda
- Prescripción o caducidad
- A satisfacción del acreedor

Concepto | Impuestos

Clave de producto o servicio*: 84111506 Servicios de facturación

Clave de unidad*: ACT Actividad

Unidad:

Número de identificación:

Descripción*: AJUSTE POR REFACTURACION DE

CFDI relacionados

Tipo relacion: 04 Sustitución de los CFDI previos

UUID
C32681CA-4365-4953-BC49-15382EFCC311

- **22/2020/CTN/CS-SASEN (Aprobado 7ma. Sesión Ordinaria 27/08/2020) CFDI. EL QUE SE LLEVE A CABO SU CANCELACIÓN Y SUSTITUCIÓN NO AFECTA LA DEDUCIBILIDAD O EL ACREDITAMIENTO QUE SE SUSTENTE EN ELLOS, EN EL EJERCICIO FISCAL EN QUE ORIGINALMENTE SE EXPIDIERON, SIEMPRE QUE DICHA SUSTITUCIÓN CUMPLA CON LO ESTABLECIDO PARA TAL EFECTO EN LAS REGLAS DE LA RESOLUCIÓN MISCELÁNEA FISCAL VIGENTE.** De conformidad con las reglas 2.7.1.38. y 2.7.1.39. de la Resolución Miscelánea Fiscal (RMF) para 2020, cuando se cancele un comprobante fiscal digital por internet (CFDI) pero la operación subsista, ya sea con o sin aceptación del receptor, se podrá emitir un nuevo CFDI el cual deberá relacionarse con el ya cancelado y señalar que aquél lo sustituye, ello de acuerdo con la guía de llenado que señala el Anexo 20, contenido "IV. Generalidades" de la Segunda Resolución de Modificaciones a la RMF para 2017, cuya aplicación se prorroga mediante el artículo tercero transitorio de la RMF 2020. En este sentido, PRODECON considera que cuando los contribuyentes emiten CFDI y éstos son cancelados por error o inconsistencias en los mismos, tienen derecho a corregir dicha situación sustituyéndolos, sin que la cancelación de los primeros, pueda afectar la deducibilidad para el impuesto sobre la renta (ISR) y el acreditamiento del impuesto al valor agregado (IVA) en el ejercicio en que originalmente se expidieron, es decir, los efectos fiscales que en su momento el comprobante fiscal generó, se mantienen si se emite un CFDI en sustitución, ello siempre y cuando dicha sustitución se realice cumpliendo con los requisitos establecidos en las reglas antes citadas.

Regla 2.7.1.13 Pago por cuenta de terceros

- **I.** Cuando los terceros realicen las erogaciones y los importes de las mismas les sean reintegrados con posterioridad:
- **a)** El tercero deberá solicitar CFDI con la clave del contribuyente por el cual está haciendo la erogación, si este contribuyente es residente en el extranjero para efectos fiscales, en el CFDI se consignará la clave del RFC a que se refiere la regla 2.7.1.26., de esta Resolución.
- Tratándose de pagos realizados en el extranjero, los comprobantes deberán reunir los requisitos señalados en la regla 2.7.1.16.
- **b)** Los contribuyentes, en su caso, tendrán derecho al acreditamiento del IVA en los términos de la Ley de dicho impuesto y su Reglamento.
- **c)** El tercero que realice el pago por cuenta del contribuyente, no podrá acreditar cantidad alguna del IVA que los proveedores de bienes y prestadores de servicios trasladen.
- **d)** El reintegro a las erogaciones realizadas por cuenta de contribuyentes, deberá hacerse con cheque nominativo a favor del tercero que realizó el pago por cuenta del contribuyente o mediante traspasos a sus cuentas por instituciones de crédito o casas de bolsa sin cambiar los importes consignados en el CFDI expedido por los proveedores de bienes y prestadores de servicios, es decir por el valor total incluyendo el IVA que en su caso hubiera sido trasladado.

- **II.** Cuando el contribuyente de manera previa a la realización de las erogaciones, proporcione el dinero para cubrirla al tercero:
- **a)** El contribuyente deberá entregar el dinero mediante cheque nominativo a favor del tercero o mediante traspasos a sus cuentas por instituciones de crédito o casas de bolsa.
- **b)** El tercero deberá identificar en cuenta contable independiente, los importes de dinero que les sean proporcionados para realizar erogaciones por cuenta de contribuyentes.
- **c)** El tercero deberá solicitar CFDI con la clave de RFC del contribuyente por el cual está haciendo la erogación, si el contribuyente es residente en el extranjero para efectos fiscales, en el CFDI se consignará la clave de RFC a que se refiere la regla 2.7.1.26.
- Tratándose de pagos realizados en el extranjero, los comprobantes deberán reunir los requisitos señalados en la regla 2.7.1.16.
- **d)** En caso de existir remanente de dinero una vez descontadas las erogaciones realizadas por cuenta del contribuyente, el tercero deberá reintegrarlo a este, de la misma forma en como le fue proporcionado el dinero.
- **e)** Las cantidades de dinero que se proporcionen por el contribuyente al tercero deberán ser usadas para realizar los pagos por cuenta de dicho tercero o reintegradas a este a más tardar el último día del ejercicio en el que el dinero le fue proporcionado , salvo aquellas cantidades proporcionadas en el mes de diciembre que podrán ser reintegradas a más tardar el 31 de marzo del ejercicio siguiente.

- En caso de que transcurra el plazo mencionado en el párrafo anterior, sin que el dinero se haya usado para realizar las erogaciones o reintegrado al contribuyente, el tercero deberá emitir por dichas cantidades un CFDI de ingreso y reconocer dicho ingreso en su contabilidad en el mismo ejercicio fiscal.

- Los CFDI que amparen erogaciones realizadas por el tercero, deberán ser entregados por este al contribuyente por cuenta y a nombre del cual realizó la erogación, indistintamente de que éste puede solicitarlos directamente a los proveedores de bienes o servicios o bien, descargarlos del Portal del SAT.
- Lo anterior, independientemente de la obligación del tercero que realiza el pago por cuenta del contribuyente de expedir CFDI por los ingresos que perciba como resultado de la prestación de servicios otorgados a los contribuyentes al cual deberán de incorporar el complemento "Identificación del recurso y minuta de gasto por cuenta de terceros", con el que identificará las cantidades de dinero recibidas, las erogadas por cuenta del contribuyente, los comprobantes que sustenten dichas erogaciones y los remantes reintegrados efectivamente al contribuyente.
- La emisión del CFDI con el complemento "Identificación del recurso y minuta de gasto por cuenta de terceros" no sustituye ni releva del cumplimiento de las obligaciones a que se refieren los incisos a) de la fracción I y c) de la fracción II de la presente regla.

FormaDeposito

Descripción	Atributo requerido para expresar la forma en que se proporcionó el monto reintegrado al emisor del CFDI por parte del contribuye por los gastos efectuados, o bien, el valor nominal de los vales y monederos electrónicos tratándose del servicio de emisión de estos últimos.
Uso	Requerido
Tipo	catRecursosGastos:c_FormaDeposito

FechaDeposito

Descripción	Atributo requerido para expresar la fecha y hora en que se realizó la transferencia electrónica de fondos. Tratándose de cheque nominativo, la fecha de cobro del mismo o cuando sea transmitan los cheques a un tercero. Se expresa en la forma AAAA-MM-DDThh:mm:ss y debe corresponder con la hora local donde se expide el comprobante.
Uso	Requerido
Tipo Especial	tdCFDI:t_FechaH

ReintegroRemanente	
Descripción	Atributo condicional para expresar el monto del remanente que se ha reintegrado al contribuyente, se vuelve requerido cuando se registre el campo Remanente.
Uso	opcional
Tipo Especial	tdCFDI:t_ImporteMXN

DetalleRemanente	
Descripción	Atributo condicional para especificar el destino del remanente que no fue reintegrado al contribuyente.
Uso	Opcional
Tipo Especial	catRecursosGastos:c_DetalleRemanente

FechaReintegroRemanente	
Descripción	Atributo condicional para expresar la fecha y hora en que se realizó el reintegro del remanente al contribuyente. Se expresa en la forma AAAA-MM-DDThh:mm:ss y debe corresponder con la hora local donde se expide el comprobante.
Uso	Opcional
Tipo Especial	tdCFDI:t_FechaH

Tipo	tdCFDI:t_ImporteMXN

Elemento: IdentificacionDelGasto

Comentario [Usuario3]: Al nodo se le podrían agregar atributos que hagan alusión al Estado o municipio en donde se paguen las contibuciones

Atributos

TipoGasto

Descripción	Atributo requerido para identificar el tipo de erogación del monto percibido por parte de un tercero
Uso	Requerido
Tipo	catRecursosGastos:c_TipoGasto

UUID

Descripción	Atributo condicional para expresar el folio fiscal del comprobante que ampara el gasto, cuando el gasto se documente con un CFDI.
Uso	Opcional
Tipo Base	xs:string
Longitud	36
Espacio en Blanco	Colapsar
Patrón	[a-f0-9A-F]{8}-[a-f0-9A-F]{4}-[a-f0-9A-F]{4}-[a-f0-9A-F]{4}-[a-f0-9A-F]{12}

NumFolioDoc

Descripción	Atributo opcional para expresar el número de folio de los comprobantes de operaciones con el público en general, cuando el gasto se documente con un comprobante simplificado.
Uso	Opcional
Tipo Base	xs:string
Longitud Mínima	1
Longitud Máxima	50
Espacio en Blanco	Colapsar
Patrón	[^|]{1,50}

FechaDeGasto

Descripción	Atributo requerido para expresar la fecha y hora en que se realizó la erogación del recurso Se expresa en la forma AAAA-MM-DDThh:mm:ss y debe corresponder con la hora local donde se expide el comprobante
Uso	Requerido
Tipo Especial	tdCFDI:t_FechaH

DescripcionGasto

Descripción	Atributo requerido para describir el bien o servicio cubierto con la erogación.
Uso	Requerido
Tipo Base	xs: string
Longitud Mínima	1
Longitud Máxima	1000
Espacio en Blanco	Colapsar
Patrón	[^|]{1,1000}

ImporteGasto

Descripción	Atributo requerido para expresar el monto total del gasto que se registró.
Uso	Requerido
Tipo Especial	tdCFDI:t_ImporteMXN

Regla 2.7.1.46 Pago de erogaciones a través de fedatarios públicos, agentes aduanales o agentes navieros

- Para los efectos de lo dispuesto en esta regla, el complemento "Identificación del recurso y minuta de gastos por cuenta de terceros" únicamente es de carácter informativo para la autoridad fiscal por lo que no puede ser usado por los contribuyentes para soportar deducciones o acreditamientos.
- Cuando el contribuyente requiera sustentar deducciones o acreditamientos por los pagos efectuados por conducto de los fedatarios públicos, agentes aduanales o agentes navieros, así deberá de manifestarlo al inicio de la prestación del servicio, para que los fedatarios públicos, agentes aduanales o agentes navieros consideren lo señalado en la regla 2.7.1.13., en lugar de lo dispuesto en esta regla.
- Lo dispuesto en la presente regla, no releva a los contribuyentes personas físicas que pretendan dar efectos fiscales a los CFDI expedidos por los fedatarios públicos, agentes aduanales o agentes navieros, por los ingresos que perciban por los bienes o la prestación de los servicios otorgados, de observar los requisitos que para la deducción o acreditamiento correspondientes establezcan las disposiciones fiscales.
- Lo establecido en la presente regla, no será aplicable tratándose de viáticos o gastos de viaje que deriven de una relación laboral.

Ejemplo:

Anexo 20 v3.3

1 *Emisión de un CFDI por el valor del anticipo recibido*

Emisor **Zapatería S.A. de C.V.** **CFDI Ingreso**
Folio
52584963-1425-7589-5471-1234566987123

Receptor: Juan Guzmán P.

84111506	**1 ACT**	**Anticipo del bien o servicio**	$6,000.00

Subtotal	$6,000.00
IVA	$ 960.00
Total	$6,960.00

2 ***Emisión de un CFDI por el remanente de la contraprestación***

Emisor **Zapatería S.A. de C.V.**

CFDI Ingreso
Folio
52584963-1425-7589-5471-12345698712

Receptor: Juan Guzmán P.

		Valor Unitario	Descuento	Importe
53111900	**Calzado deportivo "CFDI por remanente de un anticipo"**	$10,000.00	$6,000.00	$4,000.00

Subtotal	$4,000.00
IVA	$ 640.00
Total	$4,640.00

CFDI Relacionado 52584963-1425-7589-5471-123456987123
Tipo Relación: 07-CFDI Por aplicación de anticipo

SHCP
SECRETARÍA DE HACIENDA Y CRÉDITO PÚBLICO

SAT
Servicio de Administración Tributaria

Factura electrónica versión 3.3

EMISOR

Nombre	Nueva Factura, S.A. de C.V	5FB2822E-396D-4725-8521-CDC4BDD20CCF	UUID
RFC Emisor	NUF150930AAA	01000000707163200	No. Certificado
		2017-07-18T:12:51:16	Fecha
		01010	LugarExpedicion
		I Ingreso	TipoDeComprobante
		B	Folio
		1	Serie
		601 General de Ley Personas Morales	Régimen Fiscal

Tipo Ingreso

1

RECEPTOR

Nombre	
RFC Receptor	CABL840215RF4
Uso CFDI	P01 Por definir

Conceptos

ClaveProdServ	No Identificación	Cantidad	ClaveUnidad	Descripción	Valor Unitario	Importe
84111506		1	ACT	Anticipo del bien o servicio	8620.69	8620.69

Impuestos		
Base		8620.69
Impuesto		002 IVA
TipoFactor		Tasa
TasaOCuota		0.160000
Importe		1379.31

Sólo debe existir un concepto, se registra el monto desglosando impuestos

Se registra la forma en que se recibió el anticipo

Moneda	MXN
Forma Pago	02 Cheque nominativo
Metodo Pago	PUE Pago en una sola exhibición

Subtotal	8620.69
Impuestos Trasladados	
IVA	1379.31
Total	10000.00

Se registra la clave PUE

3

Sello: 23fgfdvbb151321+12v5fdv3dsvc13xcsdfwefsd1f576312+12sd5f1sdc215sd1c3sdc21/csdc2s26v2562vv+nykdfcvscrwe1513151/fgbniuybtf/rc2e65axwe2x6qw4vc21er51vt+vtrvtyscqwoppb/22b51brt31gv61ec+cxerwxwecr/crtretwsc39412u7n1u764+vrt4v3trc3er3v3

Sello SAT

No Certificado SAT	01000000101100100
Fecha Timbrado	2017-07-18T:12:55:20
RfcProvCertif	SAT970701NN3
Leyenda	

Cadena original: ||1.1|5FB2822E-396D-4725-8521-CDC4BDD20CCF|2017-07-18T:12:55:20|23fgfdvbb151321+12v5fdv3dsvc13xcsdfwefsd1f576312+12sd5f1sdc215sd1c3sdc21/csdc2s26v2562vv+nykdfcvscrwe1513151/fgrgffvrvwexwkmimpgbgyt|01000000101100100||

Este documento es una representación impresa de un CFDI

SHCP
SECRETARÍA DE HACIENDA Y CRÉDITO PÚBLICO

SAT
Servicio de Administración Tributaria

Factura electrónica versión 3.3

EMISOR

Nombre	Nueva Factura, S.A. de C.V.	BCB1D685-229B-FB25-0931-FBA1F0C1F563	UUID
RFC Emisor	NUF150930AAA	01000000707163200	No. Certificado
		2017-07-30T:10:30:01	Fecha
		01010	LugarExpedicion
		E Egreso	TipoDeComprobante
		E	Folio
		S	Serie
		601 General de Ley Personas Morales	Régimen Fiscal

Tipo Egreso

RECEPTOR

Nombre	
RFC Receptor	CABL840215RF4
Uso CFDI	I08 Otra maquinaria y equipo

Conceptos

ClaveProdServ	No Identificación	Cantidad	ClaveUnidad	Descripción	Valor Unitario	Importe
84111506		1	ACT	Aplicación de anticipo	8620.69	8620.69

Impuesto	002 IVA
TipoFactor	Tasa
TasaOCuota	0.160000
Importe	1379.31

Se registra el monto descontado como anticipo

Moneda	MXN
Forma Pago	30 Aplicación de anticipo
Metodo Pago	PUE Pago en una sola exhibición

Subtotal	8620.69
Impuestos Trasladados	
IVA	1379.31
IEPS	
Total	10000.00

3

CFDI Relacionados

TipoRelacion	07 CFDI por aplicación de anticipo	Folio fiscal: AAA1D635-299B-BB25-9921-FCA120CBF563

2

Se debe relacionar el folio fiscal del comprobante emitido por el valor total de la operación

Sello: EFyxe3T5svt724KxBrYthjbBIXbjQ0kuOpsAuHyIgxTrvqLORwgET9xdutYOzCNcMQ2669wSGkPZ2fNkPD3uLQ19UdGiG7t8OhAoTznNQmyeM9f+roJoRYf02Dh5kuAmsaVNVQ0od+OHicrMsCGaaU8CUnanAffihDdfrhiWhIOw5FX5oxoMJr7mH5hdVBeBaeOBg3YAjDhhj3TGu+1LaOJ/nUurfpPsYsC8zuivEsNDz5IIXXyX8WcPOmDjKC+uJCXloZz20uswS7+WEjV7fNPQ=

Sello SAT

No Certificado SAT	01000000101100100
Fecha Timbrado	2017-07-30T:10:45:10
RfcProvCertif	SAT970701NN3
Leyenda	

Cadena original: ||1.1|AAA1D635-299B-BB25-9921-FCA120CBF563|2017-07-30T:10:45:10|EFyxe3T5svt724KxBrYthjbBIXbjQ0kuOpsAuHyIgxTrvqLORwgET9xdutYOzCNcMQ2669wSGkPZ2fNkPD3uLQ19UdGiG7t8OhAoTznNQmyeM9fGmFvrft4EBxJF64R0yXFuOmSXEIMVKiupOkaAe/z9kIfBvLmtABiNOo3Qjl+|01000000101100100||

Este documento es una representación impresa de un CFDI

Factura electrónica versión 3.3

EMISOR

Nombre	Nuiva Factura, S.A. de C.V.	AAA1D635-299B-BB25-9921-FCA120CBF563	UUID
RFC Emisor	NUF150930AAA	01000000707163200	No. Certificado
		2017-07-30T:09:35:00	Fecha
		01010	LugarExpedicion
		I Ingreso	TipoDeComprobante
		A	Folio
		20	Serie
		601 General de Ley Personas Morales	Régimen Fiscal

RECEPTOR

Nombre	
RFC Receptor	CABL840215RF4
Uso CFDI	I08 Otra maquinaria y equipo

Conceptos

ClaveProdServ	No Identificación	Cantidad	ClaveUnidad	Descripción	Valor Unitario	Importe
23121501		1	EA Pieza	Maquinaria bordados	400000.00	400000.00

Impuesto	002 IVA
TipoFactor	Tasa
TasaOCuota	0.160000
Importe	64000.00

Moneda	MXN
Forma Pago	02 Cheque nominativo
Metodo Pago	PUE Pago en una sola exhibición

Subtotal	400000.00
Impuestos Trasladados	
IVA	64000.00
IEPS	
Total	464000.00

CFDI Relacionados

TipoRelacion	07 CFDI por aplicación de anticipo	Folio fiscal 5FB2822E-396D-4725-8521-CDC4BDD20CCF

Sello	EFyxe3T5svt724KxBrYthjbBIXbjQDkuDpsAzHjgxTrvqL0RagET9rdutYDzCNcMQ2669e5GkPZ2fNkP03uLQ19UdGJG7t8DhAoTznNQmyeM9 f+roJoRYX20h5luAmsaVNVQsod+DHicsNcCGasUJfCU+anAlf6hDdfrhWihIOw5fX5oxoM2r7mH5hd1MBeBae08g3WjDhhj3TGu+1LaOJmJ urlpPsYsCBruivEsNOz5KK
No Certificado SAT	01000000101100100
Fecha Timbrado	2017-07-30T:09:40:02
RfcProvCertif	SAT970701NN3
Leyenda	
Cadena original	||1.1|AAA1D635-299B-BB25-9921-FCA120CBF563|2017-07-30T:09:40:02|EFyxe3T5svt724KxBrYthjbBIXbjQDkuDpsAzHjgxTrvqL0RagET9rdutYDzCNcMQ2669e5GkPZ2fNkP03uLQ19UdGJG7t8DhAoTznNQmyeM9YGnF+rft4BbsJF64RJyX FuOm5XI1MVKiupOkaAe/z9kofIBvLmtAlfWOo1QJI+|01000000101100100||

Este documento es una representación impresa de un CFDI

2

Tipo Ingreso

Registrar los datos del bien o servicio y su precio.

Se debe relacionar el folio fiscal del comprobante del anticipo emitido anteriormente

1

https://portalcfdi.facturaelectronica.sat.gob.mx/ConsultaReceptor.aspx

gob.mx

Trámites Gobierno Participa Datos

FACTURA ELECTRÓNICA

Consulta CFDI Generación de CFDI

340A8666-84B2-11E8-8C67-00155D014009	ISD950921HE5	I+D MEXICO S.A DE C.V.	CAVV
6B0FB12E-D88F-4279-B3FE-B511CD44427C	CME910715UB9	COSTCO DE MEXICO, S.A. DE C.V.	CAVV

« 1 2 3 4 5 »

Descargar Seleccionados Descargar Metadata Exportar Resultados a PDF

Importante: Para cualquier aclaración sobre el contenido o estado de los comprobantes listados, favor de verificar directamente con su emisor.

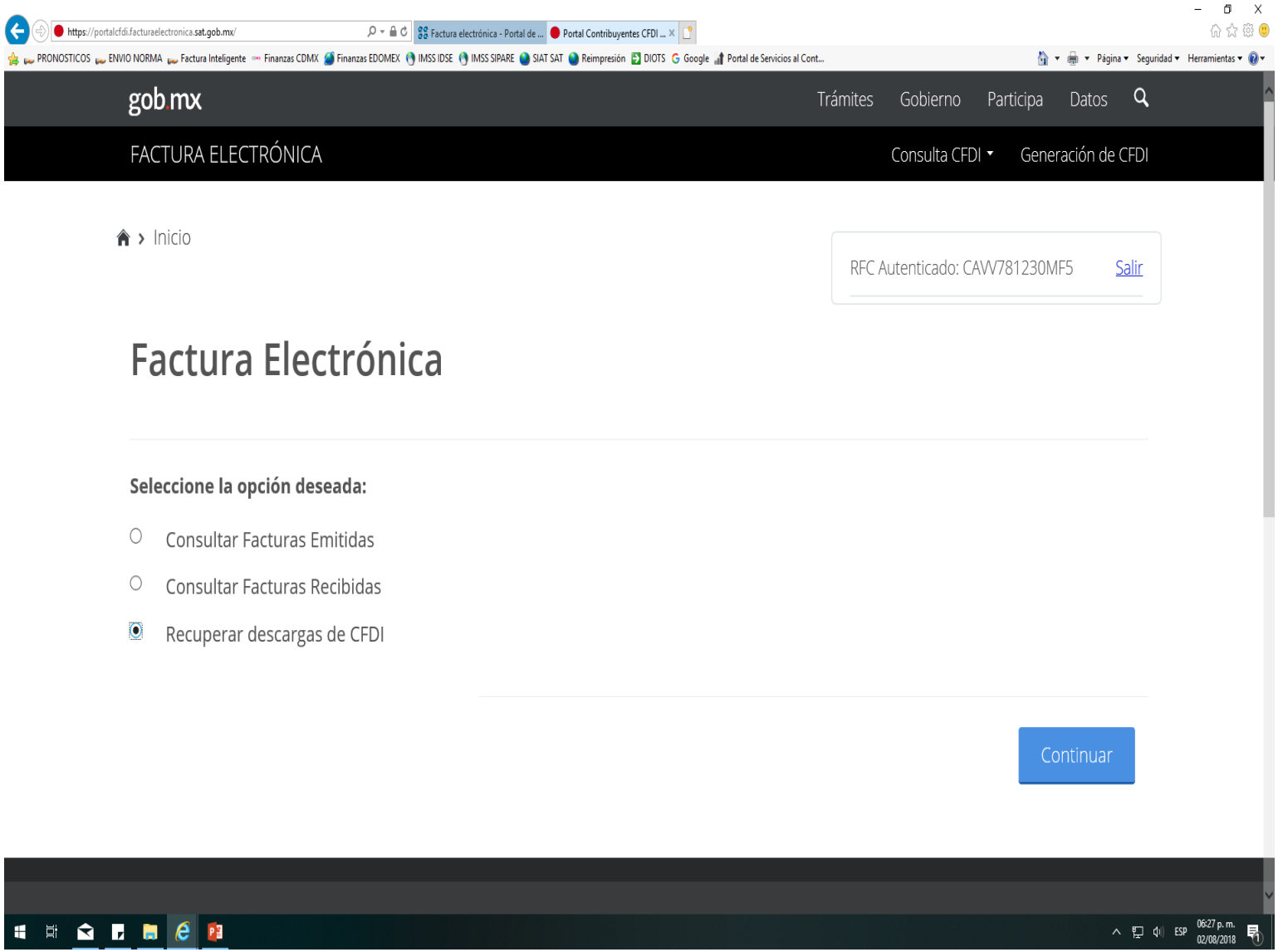
https://portalcfdi.facturaelectronica.sat.gob.mx/
Factura electrónica - Portal de ...
Portal Contribuyentes CFDI ...
PRONOSTICOS ENVIO NORMA Factura Inteligente Finanzas CDMX Finanzas EDOMEX IMSS IDSE IMSS SIPARE SIAT SAT Reimpresión DIOTS Google Portal de Servicios al Cont...
Página Seguridad Herramientas
gob.mx
Trámites Gobierno Participa Datos
FACTURA ELECTRÓNICA
Consulta CFDI
Generación de CFDI
Inicio
RFC Autenticado: CAVV781230MF5
Salir
Factura Electrónica
Seleccione la opción deseada:
Consultar Facturas Emitidas
Consultar Facturas Recibidas
Recuperar descargas de CFDI
Continuar
ESP
06:27 p. m.
02/08/2018

https://portalcfdi.facturaelectronica.sat.gob.mx/ConsultaDescargaMasiva.aspx

gob.mx Trámites Gobierno Participa Datos

FACTURA ELECTRÓNICA Consulta CFDI Generación de CFDI

Inicio

RFC Autenticado: CAVV781230MF5 Salir

Recuperar descargas de CFDI

En esta consulta se podrán recuperar solicitudes de descargas de CFDI y metadata de los últimos 3 dias.

Descargar Paquete	Folio de Descarga	RFC Contribuyente	Tipo Descarga	Cantidad de Documentos	F
	47B7B2DA-D776-4706-9B90-08C3D35CB252	CAVV781230MF5	Metadata	65	0
	22A12E2B-5BE6-4177-9587-9D92F1C5923A	CAVV781230MF5	CFDI	65	0

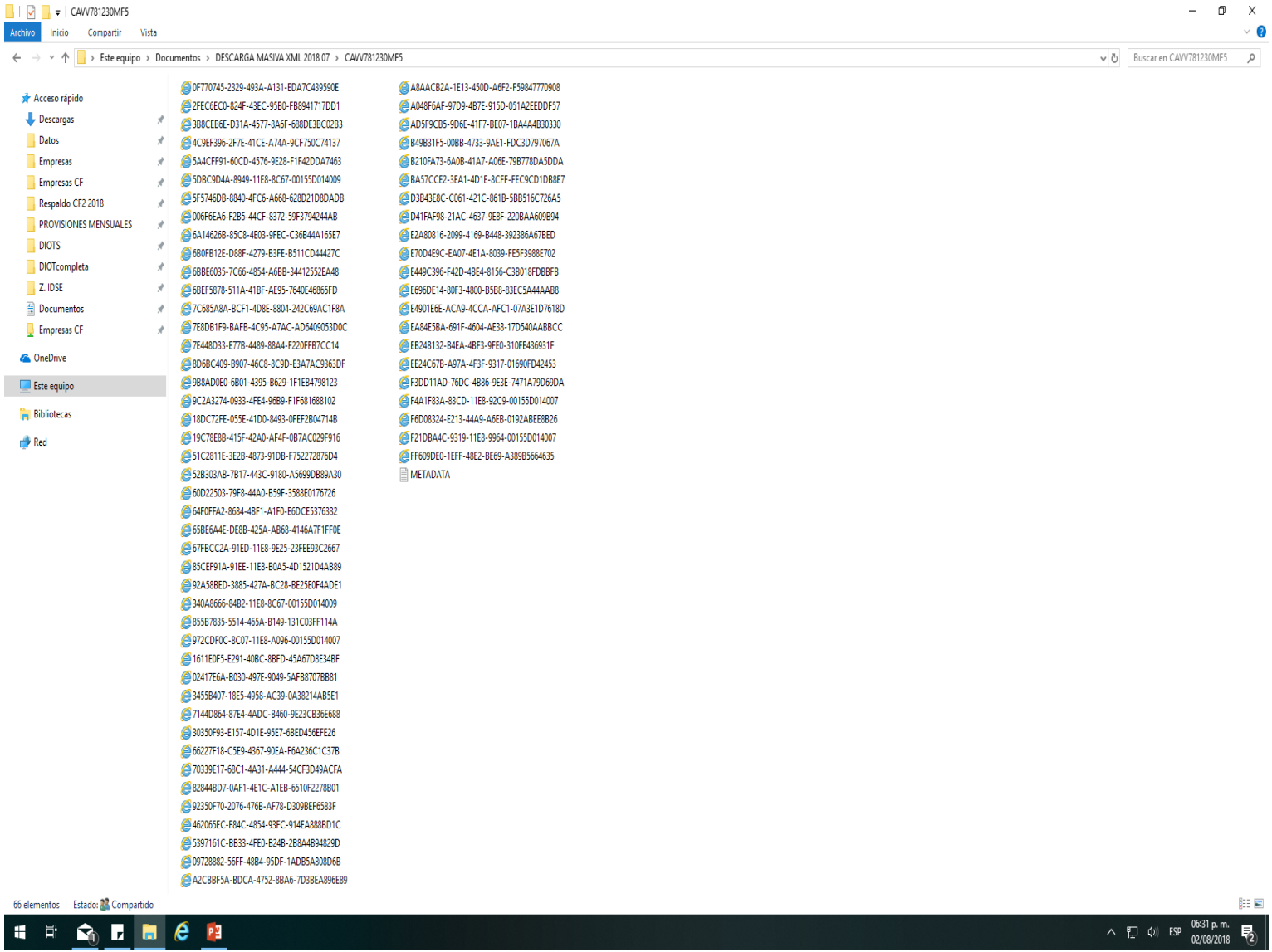
CAVV781230MF5
Archivo
Inicio
Compartir
Vista
Este equipo › Documentos › DESCARGA MASIVA XML 2018 07 › CAVV781230MF5
Buscar en CAVV781230MF5
Acceso rápido
Descargas
Datos
Empresas
Empresas CF
Respaldo CF2 2018
PROVISIONES MENSUALES
DIOTS
DIOTcompleta
Z. IDSE
Documentos
Empresas CF
OneDrive
Este equipo
Bibliotecas
Red
0F770745-2329-493A-A131-EDA7C439590E
2FEC6EC0-824F-43EC-95B0-FB8941717DD1
3B8CEB6E-D31A-4577-8A6F-688DE3BC02B3
4C9EF396-2F7E-41CE-A74A-9CF750C74137
5A4CFF91-60CD-4576-9E28-F1F42DDA7463
5DBC9D4A-8949-11E8-8C67-00155D014009
5F5746DB-8840-4FC6-A668-628D21D8DADB
006F6EA6-F2B5-44CF-8372-59F37942 44AB
6A14626B-85C8-4E03-9FEC-C36B44A165E7
6B0FB12E-D88F-4279-B3FE-B511CD44427C
6BBE6035-7C66-4854-A6BB-34412552EA48
6BEF5878-511A-41BF-AE95-7640E46865FD
7C685A8A-BCF1-4D8E-8804-242C69AC1F8A
7E8DB1F9-BAFB-4C95-A7AC-AD6409053D0C
7E448D33-E77B-4489-88A4-F220FFB7CC14
8D6BC409-B907-46C8-8C9D-E3A7AC9363DF
9B8AD0E0-6B01-4395-B629-1F1EB4798123
9C2A3274-0933-4FE4-96B9-F1F681688102
18DC72FE-055E-41D0-8493-0FEF2B04714B
19C78E8B-415F-42A0-AF4F-0B7AC029F916
51C2811E-3E2B-4873-91DB-F752272876D4
52B303AB-7B17-443C-9180-A5699DB89A30
60D22503-79F8-44A0-B59F-3588E0176726
64F0FFA2-8684-4BF1-A1F0-E6DCE5376332
65BE6A4E-DE8B-425A-AB68-4146A7F1FF0E
67FBCC2A-91ED-11E8-9E25-23FEE93C2667
85CEF91A-91EE-11E8-B0A5-4D1521D4AB89
92A58BED-3885-427A-BC28-BE25E0F4ADE1
340A8666-84B2-11E8-8C67-00155D014009
855B7835-5514-465A-B149-131C03FF114A
972CDF0C-8C07-11E8-A096-00155D014007
1611E0F5-E291-40BC-8BFD-45A67D8E34BF
02417E6A-B030-497E-9049-5AFB8707BB81
3455B407-18E5-4958-AC39-0A38214AB5E1
7144D864-87E4-4ADC-B460-9E23CB36E688
30350F93-E157-4D1E-95E7-6BED456EFE26
66227F18-C5E9-4367-90EA-F6A236C1C37B
70339E17-68C1-4A31-A444-54CF3D49ACFA
82844BD7-0AF1-4E1C-A1EB-6510F2278B01
92350F70-2076-476B-AF78-D309BEF6583F
462065EC-F84C-4854-93FC-914EA888BD1C
5397161C-BB33-4FE0-B24B-2B8A4B94829D
09728882-56FF-48B4-95DF-1ADB5A808D6B
A2CBBF5A-BDCA-4752-8BA6-7D3BEA896E89
A8AACB2A-1E13-450D-A6F2-F59847770908
A048F6AF-97D9-4B7E-915D-051A2EEDDF57
AD5F9CB5-9D6E-41F7-BE07-1BA4A4B30330
B49B31F5-00BB-4733-9AE1-FDC3D797067A
B210FA73-6A0B-41A7-A06E-79B778DA5DDA
BA57CCE2-3EA1-4D1E-8CFF-FEC9CD1DB8E7
D3B43E8C-C061-421C-861B-5BB516C726A5
D41FAF98-21AC-4637-9E8F-220BAA609B94
E2A80816-2099-4169-B448-392386A67BED
E70D4E9C-EA07-4E1A-8039-FE5F3988E702
E449C396-F42D-4BE4-8156-C3B018FDBBFB
E696DE14-80F3-4800-B5B8-83EC5A44AAB8
E4901E6E-ACA9-4CCA-AFC1-07A3E1D7618D
EA84E5BA-691F-4604-AE38-17D540AABBCC
EB24B132-B4EA-4BF3-9FE0-310FE436931F
EE24C67B-A97A-4F3F-9317-01690FD42453
F3DD11AD-76DC-4B86-9E3E-7471A79D69DA
F4A1F83A-83CD-11E8-92C9-00155D014007
F6D08324-E213-44A9-A6EB-0192ABEE8B26
F21DBA4C-9319-11E8-9964-00155D014007
FF609DE0-1EFF-48E2-BE69-A389B5664635
METADATA
66 elementos
Estado: Compartido
ESP
06:31 p. m.
02/08/2018

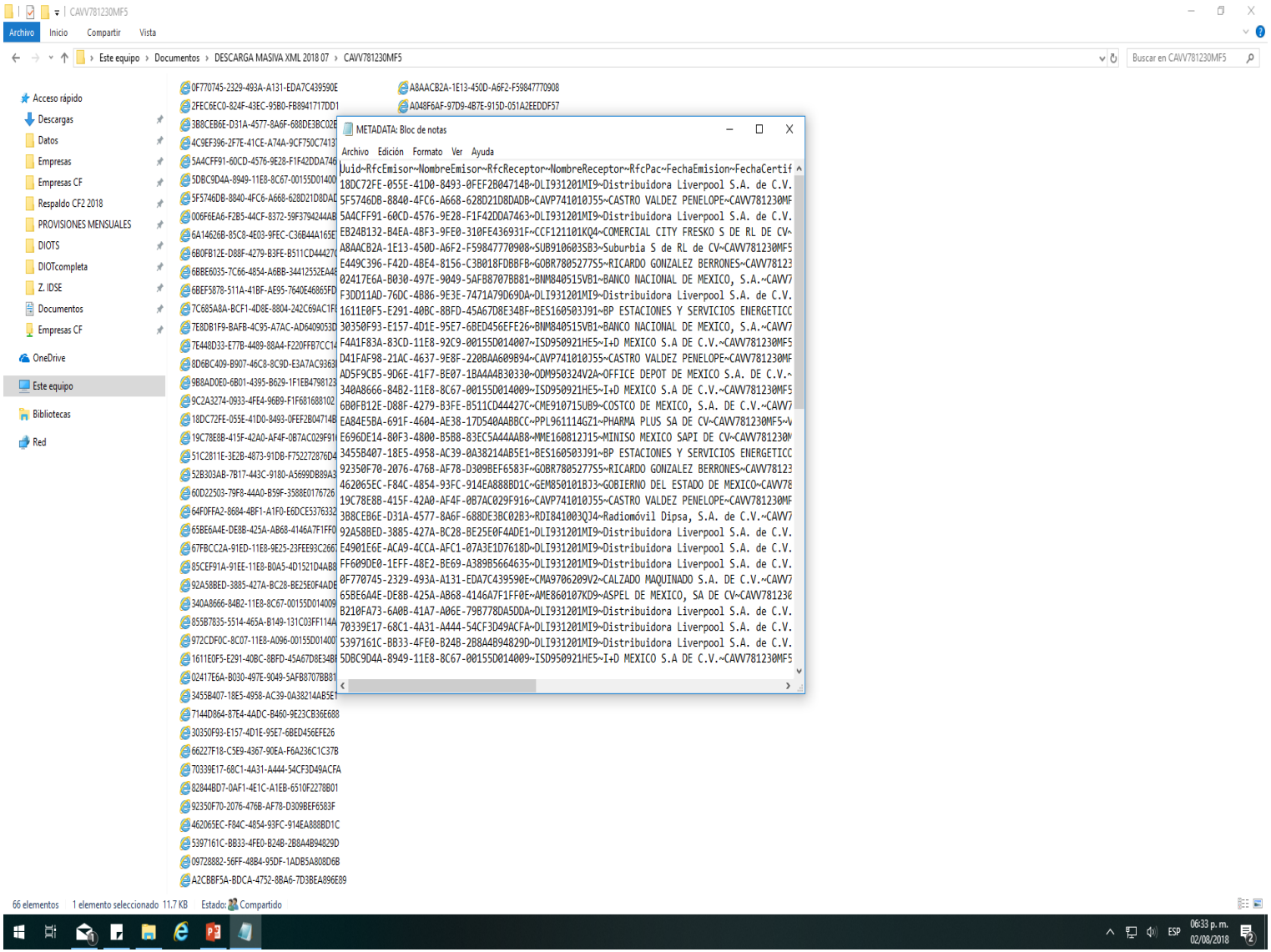
CAVV781230MF5
Archivo Inicio Compartir Vista
Este equipo › Documentos › DESCARGA MASIVA XML 2018 07 › CAVV781230MF5
Buscar en CAVV781230MF5
Acceso rápido
Descargas
Datos
Empresas
Empresas CF
Respaldo CF2 2018
PROVISIONES MENSUALES
DIOTS
DIOTcompleta
Z. IDSE
Documentos
Empresas CF
OneDrive
Este equipo
Bibliotecas
Red
METADATA: Bloc de notas
Archivo Edición Formato Ver Ayuda
Uuid~RfcEmisor~NombreEmisor~RfcReceptor~NombreReceptor~RfcPac~FechaEmision~FechaCertif
18DC72FE-055E-41D0-8493-0FEF2B04714B~DLI931201MI9~Distribuidora Liverpool S.A. de C.V.
5F5746DB-8840-4FC6-A668-628D21D8DADB~CAVP741010J55~CASTRO VALDEZ PENELOPE~CAVV781230MF
5A4CFF91-60CD-4576-9E28-F1F42DDA7463~DLI931201MI9~Distribuidora Liverpool S.A. de C.V.
EB24B132-B4EA-4BF3-9FE0-310FE436931F~CCF121101KQ4~COMERCIAL CITY FRESKO S DE RL DE CV~
A8AACB2A-1E13-450D-A6F2-F59847770908~SUB910603SB3~Suburbia S de RL de CV~CAVV781230MF5
E449C396-F42D-4BE4-8156-C3B018FDBBFB~GOBR780527755~RICARDO GONZALEZ BERRONES~CAVV78123
02417E6A-B030-497E-9049-5AFB8707BB81~BNM840515VB1~BANCO NACIONAL DE MEXICO, S.A.~CAVV7
F3DD11AD-76DC-4B86-9E3E-7471A79D69DA~DLI931201MI9~Distribuidora Liverpool S.A. de C.V.
1611E0F5-E291-40BC-8BFD-45A67D8E34BF~BES160503J91~BP ESTACIONES Y SERVICIOS ENERGETICC
30350F93-E157-4D1E-95E7-6BED456EFE26~BNM840515VB1~BANCO NACIONAL DE MEXICO, S.A.~CAVV7
F4A1F83A-83CD-11E8-92C9-00155D014007~ISD950921HE5~I+D MEXICO S.A DE C.V.~CAVV781230MF5
D41FAF98-21AC-4637-9E8F-220BAA609B94~CAVP741010J55~CASTRO VALDEZ PENELOPE~CAVV781230MF
AD5F9CB5-9D6E-41F7-BE07-1BA4A4B30330~ODM950324V2A~OFFICE DEPOT DE MEXICO S.A. DE C.V.~
340A8666-84B2-11E8-8C67-00155D014009~ISD950921HE5~I+D MEXICO S.A DE C.V.~CAVV781230MF5
6B0FB12E-D88F-4279-B3FE-B511CD44427C~CME910715UB9~COSTCO DE MEXICO, S.A. DE C.V.~CAVV7
EA84E5BA-691F-4604-AE38-17D540AABBCC~PPL961114GZ1~PHARMA PLUS SA DE CV~CAVV781230MF5~
E696DE14-80F3-4800-B5B8-83EC5A44AAB8~MME160812J15~MINISO MEXICO SAPI DE CV~CAVV781230M
3455B407-18E5-4958-AC39-0A38214AB5E1~BES160503J91~BP ESTACIONES Y SERVICIOS ENERGETICC
92350F70-2076-476B-AF78-D309BEF6583F~GOBR780527755~RICARDO GONZALEZ BERRONES~CAVV78123
462065EC-F84C-4854-93FC-914EA888BD1C~GEM850101BJ3~GOBIERNO DEL ESTADO DE MEXICO~CAVV78
19C78E8B-415F-42A0-AF4F-0B7AC029F916~CAVP741010J55~CASTRO VALDEZ PENELOPE~CAVV781230MF
3B8CEB6E-D31A-4577-8A6F-688DE3BC02B3~RDI841003QJ4~Radiomóvil Dipsa, S.A. de C.V.~CAVV7
92A58BED-3885-427A-BC28-BE25E0F4ADE1~DLI931201MI9~Distribuidora Liverpool S.A. de C.V.
E4901E6E-ACA9-4CCA-AFC1-07A3E1D7618D~DLI931201MI9~Distribuidora Liverpool S.A. de C.V.
FF609DE0-1EFF-48E2-BE69-A389B5664635~DLI931201MI9~Distribuidora Liverpool S.A. de C.V.
0F770745-2329-493A-A131-EDA7C439590E~CMA9706209V2~CALZADO MAQUINADO S.A. DE C.V.~CAVV7
65BE6A4E-DE8B-425A-AB68-4146A7F1FF0E~AME860107KD9~ASPEL DE MEXICO, SA DE CV~CAVV78123
8210FA73-6A0B-41A7-A06E-79B778DA5DDA~DLI931201MI9~Distribuidora Liverpool S.A. de C.V.
70339E17-68C1-4A31-A444-54CF3D49ACFA~DLI931201MI9~Distribuidora Liverpool S.A. de C.V.
5397161C-BB33-4FE0-B24B-2B8A4B94829D~DLI931201MI9~Distribuidora Liverpool S.A. de C.V.
5DBC9D4A-8949-11E8-8C67-00155D014009~ISD950921HE5~I+D MEXICO S.A DE C.V.~CAVV781230MF5
66 elementos 1 elemento seleccionado 11.7 KB Estado: Compartido
ESP 06:33 p. m. 02/08/2018

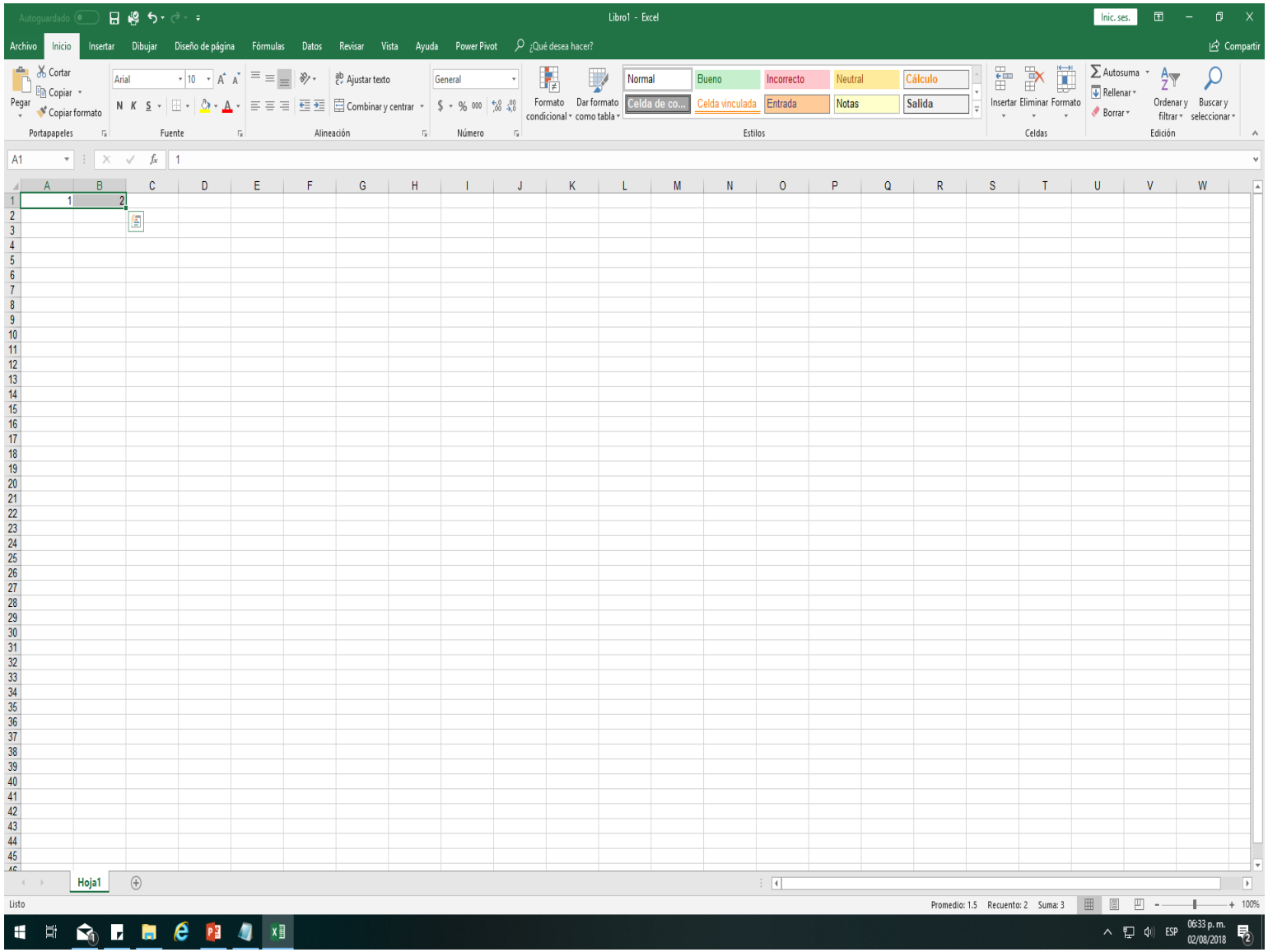
Libro1 - Excel
Archivo
Inicio
Insertar
Dibujar
Diseño de página
Fórmulas
Datos
Revisar
Vista
Ayuda
Power Pivot
¿Qué desea hacer?
Compartir
Pegar
Cortar
Copiar
Copiar formato
Portapapeles
Arial
10
Fuente
Ajustar texto
Combinar y centrar
Alineación
General
Número
Formato condicional
Dar formato como tabla
Normal
Bueno
Incorrecto
Neutral
Cálculo
Celda de co...
Celda vinculada
Entrada
Notas
Salida
Estilos
Insertar
Eliminar
Formato
Celdas
Autosuma
Rellenar
Borrar
Ordenar y filtrar
Buscar y seleccionar
Edición
A1
1
Hoja1
Listo
Promedio: 1.5
Recuento: 2
Suma: 3
100%
ESP
06:33 p. m.
02/08/2018

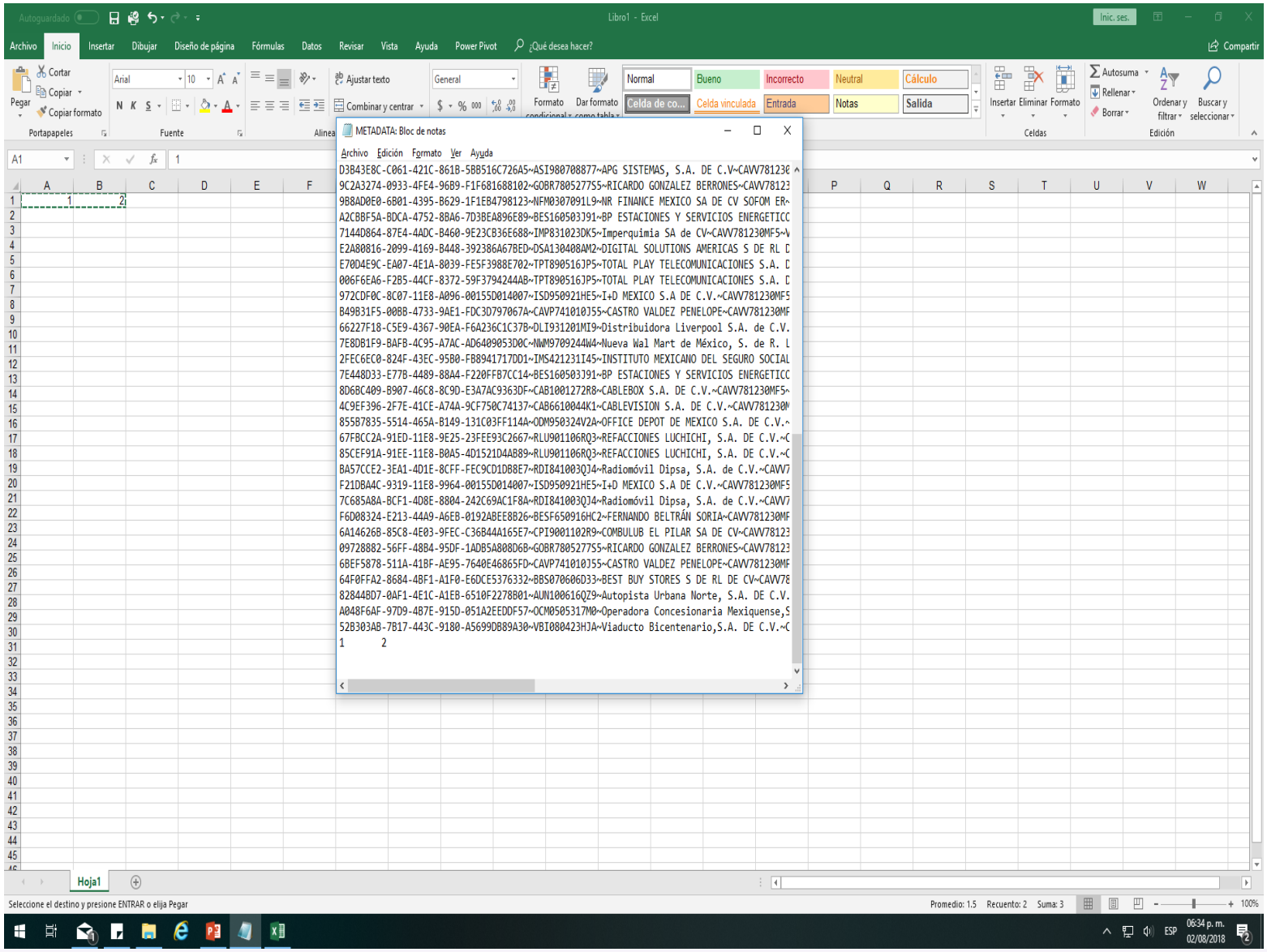
Libro1 - Excel
METADATA: Bloc de notas
Archivo Edición Formato Ver Ayuda
D3B43E8C-C061-421C-861B-5BB516C726A5~ASI980708877~APG SISTEMAS, S.A. DE C.V~CAVV781230
9C2A3274-0933-4FE4-96B9-F1F681688102~GOBR7805277S5~RICARDO GONZALEZ BERRONES~CAVV78123
9B8AD0E0-6B01-4395-B629-1F1EB4798123~NFM0307091L9~NR FINANCE MEXICO SA DE CV SOFOM ER~
A2CBBF5A-BDCA-4752-8BA6-7D3BEA896E89~BES160503J91~BP ESTACIONES Y SERVICIOS ENERGETICC
7144D864-87E4-4ADC-B460-9E23CB36E688~IMP831023DK5~Imperquimia SA de CV~CAVV781230MF5~V
E2A80816-2099-4169-B448-392386A67BED~DSA130408AM2~DIGITAL SOLUTIONS AMERICAS S DE RL D
E70D4E9C-EA07-4E1A-8039-FE5F3988E702~TPT890516JP5~TOTAL PLAY TELECOMUNICACIONES S.A. D
006F6EA6-F2B5-44CF-8372-59F3794244AB~TPT890516JP5~TOTAL PLAY TELECOMUNICACIONES S.A. D
972CDF0C-8C07-11E8-A096-00155D014007~ISD950921HE5~I+D MEXICO S.A DE C.V.~CAVV781230MF5
B49B31F5-00BB-4733-9AE1-FDC3D797067A~CAVP741010J55~CASTRO VALDEZ PENELOPE~CAVV781230MF
66227F18-C5E9-4367-90EA-F6A236C1C37B~DLI931201MI9~Distribuidora Liverpool S.A. de C.V.
7E8DB1F9-BAFB-4C95-A7AC-AD6409053D0C~NWM9709244W4~Nueva Wal Mart de México, S. de R. L
2FEC6EC0-824F-43EC-95B0-FB8941717DD1~IMS421231I45~INSTITUTO MEXICANO DEL SEGURO SOCIAL
7E448D33-E77B-4489-88A4-F220FFB7CC14~BES160503J91~BP ESTACIONES Y SERVICIOS ENERGETICC
8D6BC409-B907-46C8-8C9D-E3A7AC9363DF~CAB1001272R8~CABLEBOX S.A. DE C.V.~CAVV781230MF5~
4C9EF396-2F7E-41CE-A74A-9CF750C74137~CAB6610044K1~CABLEVISION S.A. DE C.V.~CAVV781230M
855B7835-5514-465A-B149-131C03FF114A~ODM950324V2A~OFFICE DEPOT DE MEXICO S.A. DE C.V.~
67FBCC2A-91ED-11E8-9E25-23FEE93C2667~RLU901106RQ3~REFACCIONES LUCHICHI, S.A. DE C.V.~C
85CEF91A-91EE-11E8-B0A5-4D1521D4AB89~RLU901106RQ3~REFACCIONES LUCHICHI, S.A. DE C.V.~C
BA57CCE2-3EA1-4D1E-8CFF-FEC9CD1DB8E7~RDI841003QJ4~Radiomóvil Dipsa, S.A. de C.V.~CAVV7
F21DBA4C-9319-11E8-9964-00155D014007~ISD950921HE5~I+D MEXICO S.A DE C.V.~CAVV781230MF5
7C685A8A-BCF1-4D8E-8804-242C69AC1F8A~RDI841003QJ4~Radiomóvil Dipsa, S.A. de C.V.~CAVV7
F6D08324-E213-44A9-A6EB-0192ABEE8B26~BESF650916HC2~FERNANDO BELTRÁN SORIA~CAVV781230MF
6A14626B-85C8-4E03-9FEC-C36B44A165E7~CPI9001102R9~COMBULUB EL PILAR SA DE CV~CAVV78123
09728882-56FF-48B4-95DF-1ADB5A808D6B~GOBR7805277S5~RICARDO GONZALEZ BERRONES~CAVV78123
6BEF5878-511A-41BF-AE95-7640E46865FD~CAVP741010J55~CASTRO VALDEZ PENELOPE~CAVV781230MF
64F0FFA2-8684-4BF1-A1F0-E6DCE5376332~BBS070606D33~BEST BUY STORES S DE RL DE CV~CAVV78
82844BD7-0AF1-4E1C-A1EB-6510F2278B01~AUN100616QZ9~Autopista Urbana Norte, S.A. DE C.V.
A048F6AF-97D9-4B7E-915D-051A2EEDDF57~OCM0505317M0~Operadora Concesionaria Mexiquense,S
52B303AB-7B17-443C-9180-A5699DB89A30~VBI080423HJA~Viaducto Bicentenario,S.A. DE C.V.~C
1 2
Hoja1
Seleccione el destino y presione ENTRAR o elija Pegar

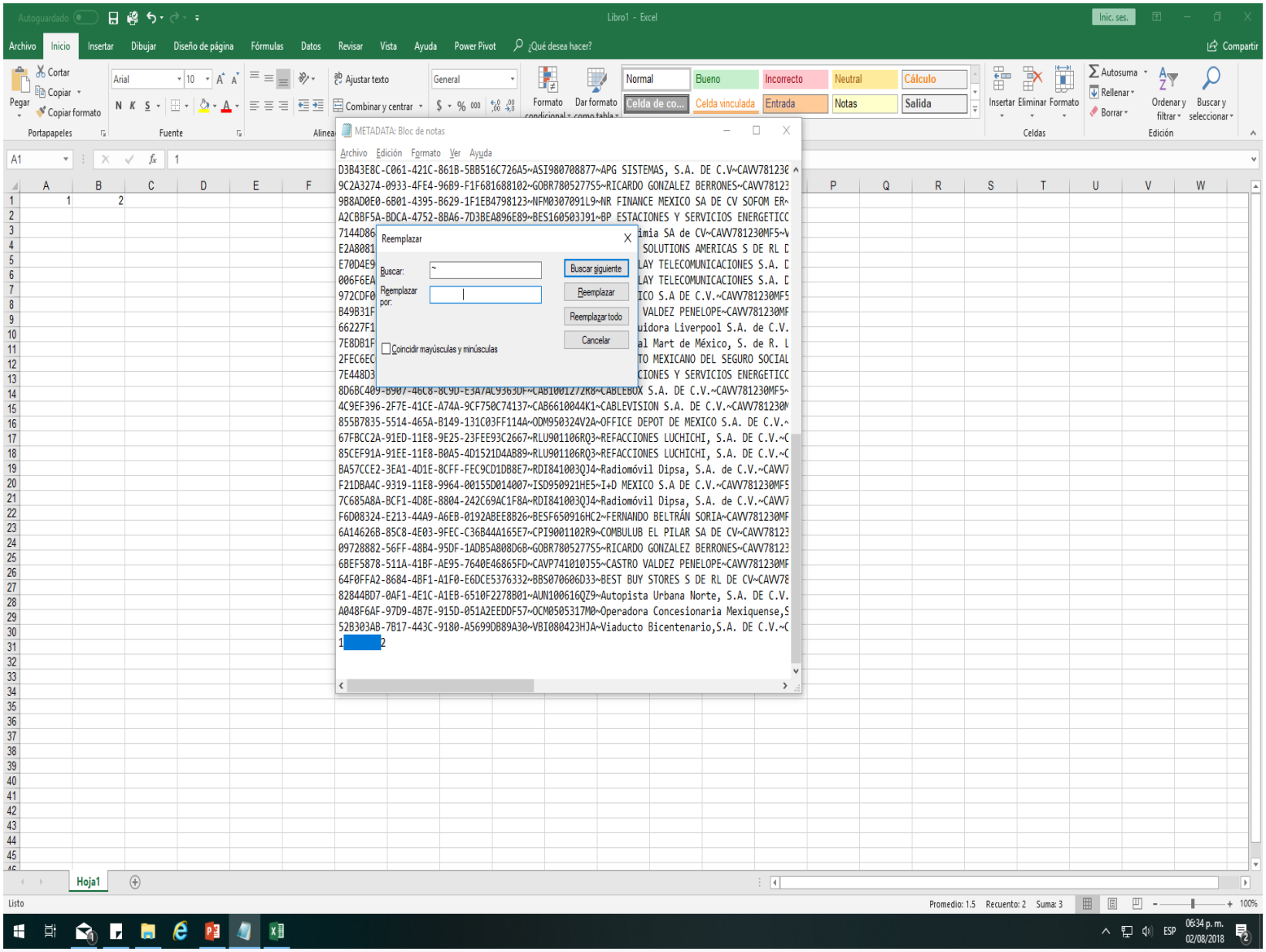
Libro1 - Excel
METADATA: Bloc de notas
Archivo Edición Formato Ver Ayuda
D3B43E8C-C061-421C-861B-5BB516C726A5~ASI980708877~APG SISTEMAS, S.A. DE C.V~CAVV781230
9C2A3274-0933-4FE4-96B9-F1F681688102~GOBR7805277S5~RICARDO GONZALEZ BERRONES~CAVV78123
9B8AD0E0-6B01-4395-B629-1F1EB4798123~NFM0307091L9~NR FINANCE MEXICO SA DE CV SOFOM ER~
A2CBBF5A-BDCA-4752-8BA6-7D3BEA896E89~BES160503J91~BP ESTACIONES Y SERVICIOS ENERGETICC
Reemplazar
Buscar:
Reemplazar por:
Buscar siguiente
Reemplazar
Reemplazar todo
Cancelar
Coincidir mayúsculas y minúsculas
4C9EF396-2F7E-41CE-A74A-9CF750C74137~CABL6610044K1~CABLEVISION S.A. DE C.V.~CAVV781230M
855B7835-5514-465A-B149-131C03FF114A~ODM950324V2A~OFFICE DEPOT DE MEXICO S.A. DE C.V.~
67FBCC2A-91ED-11E8-9E25-23FEE93C2667~RLU901106RQ3~REFACCIONES LUCHICHI, S.A. DE C.V.~C
85CEF91A-91EE-11E8-B0A5-4D1521D4AB89~RLU901106RQ3~REFACCIONES LUCHICHI, S.A. DE C.V.~C
BA57CCE2-3EA1-4D1E-8CFF-FEC9CD1DB8E7~RDI841003QJ4~Radiomóvil Dipsa, S.A. de C.V.~CAVV7
F21DBA4C-9319-11E8-9964-00155D014007~ISD950921HE5~I+D MEXICO S.A DE C.V.~CAVV781230MF5
7C685A8A-BCF1-4D8E-8804-242C69AC1F8A~RDI841003QJ4~Radiomóvil Dipsa, S.A. de C.V.~CAVV7
F6D08324-E213-44A9-A6EB-0192ABEE8B26~BESF650916HC2~FERNANDO BELTRÁN SORIA~CAVV781230MF
6A14626B-85C8-4E03-9FEC-C36B44A165E7~CPI9001102R9~COMBULUB EL PILAR SA DE CV~CAVV78123
09728882-56FF-48B4-95DF-1ADB5A808D6B~GOBR7805277S5~RICARDO GONZALEZ BERRONES~CAVV78123
6BEF5878-511A-41BF-AE95-7640E46865FD~CAVP741010J55~CASTRO VALDEZ PENELOPE~CAVV781230MF
64F0FFA2-8684-4BF1-A1F0-E6DCE5376332~BBS070606D33~BEST BUY STORES S DE RL DE CV~CAVV78
82844BD7-0AF1-4E1C-A1EB-6510F2278B01~AUN100616QZ9~Autopista Urbana Norte, S.A. DE C.V.
A048F6AF-97D9-4B7E-915D-051A2EEDDF57~OCM0505317M0~Operadora Concesionaria Mexiquense,S
52B303AB-7B17-443C-9180-A5699DB89A30~VBI080423HJA~Viaducto Bicentenario,S.A. DE C.V.~C
Hoja1
Listo
Promedio: 1.5 Recuento: 2 Suma: 3

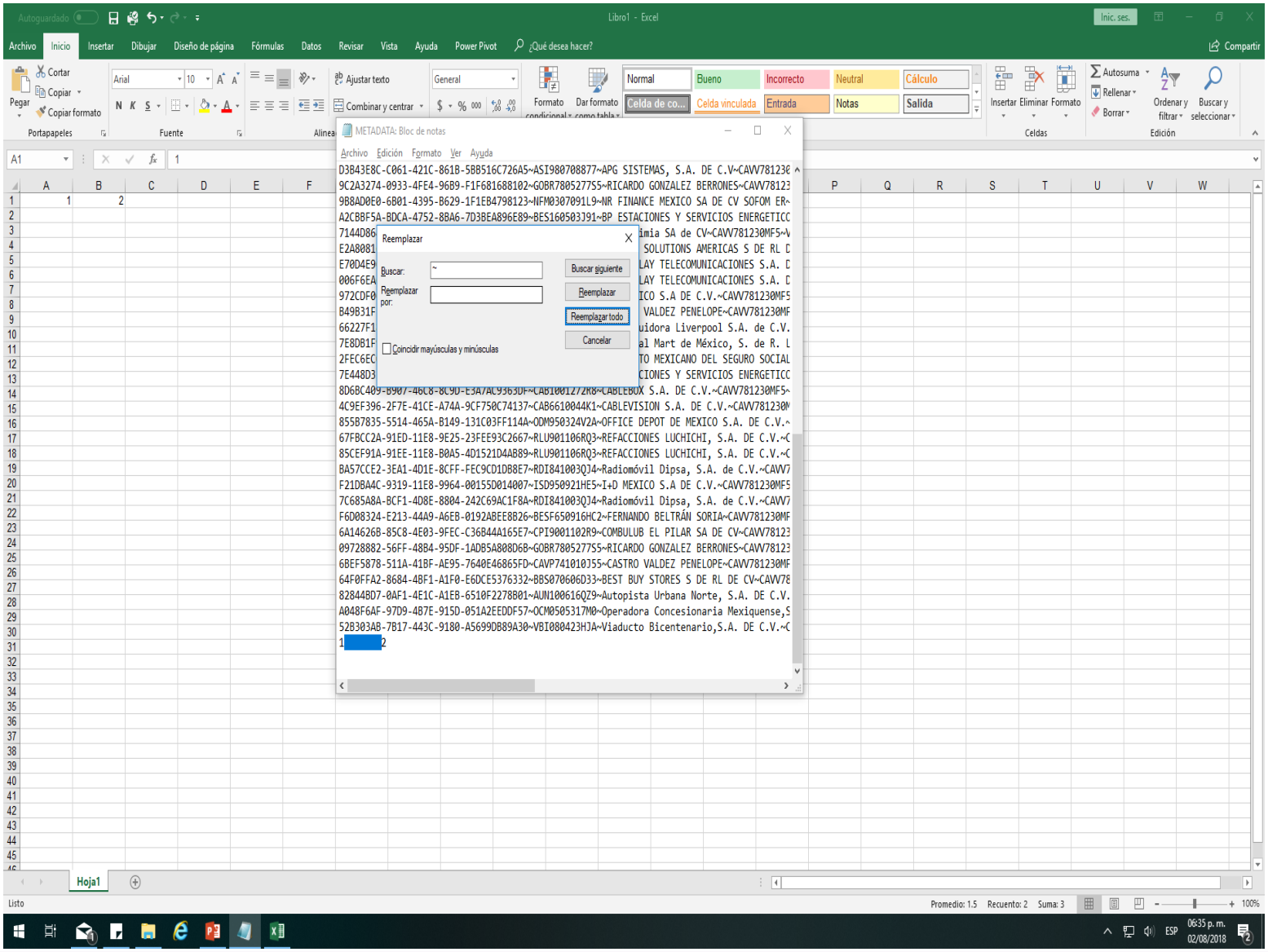
Libro1 - Excel
Archivo Inicio Insertar Dibujar Diseño de página Fórmulas Datos Revisar Vista Ayuda Power Pivot ¿Qué desea hacer?
Hoja1
METADATA: Bloc de notas
Archivo Edición Formato Ver Ayuda
D3B43E8C-C061-421C-861B-5BB516C726A5~ASI980708877~APG SISTEMAS, S.A. DE C.V~CAVV781230
9C2A3274-0933-4FE4-96B9-F1F681688102~GOBR7805277S5~RICARDO GONZALEZ BERRONES~CAVV78123
9B8AD0E0-6B01-4395-B629-1F1EB4798123~NFM0307091L9~NR FINANCE MEXICO SA DE CV SOFOM ER~
A2CBBF5A-BDCA-4752-8BA6-7D3BEA896E89~BES160503J91~BP ESTACIONES Y SERVICIOS ENERGETICC
Reemplazar
Buscar:
Reemplazar por:
Buscar siguiente
Reemplazar
Reemplazar todo
Cancelar
Coincidir mayúsculas y minúsculas
Listo
Promedio: 1.5 Recuento: 2 Suma: 3
100%

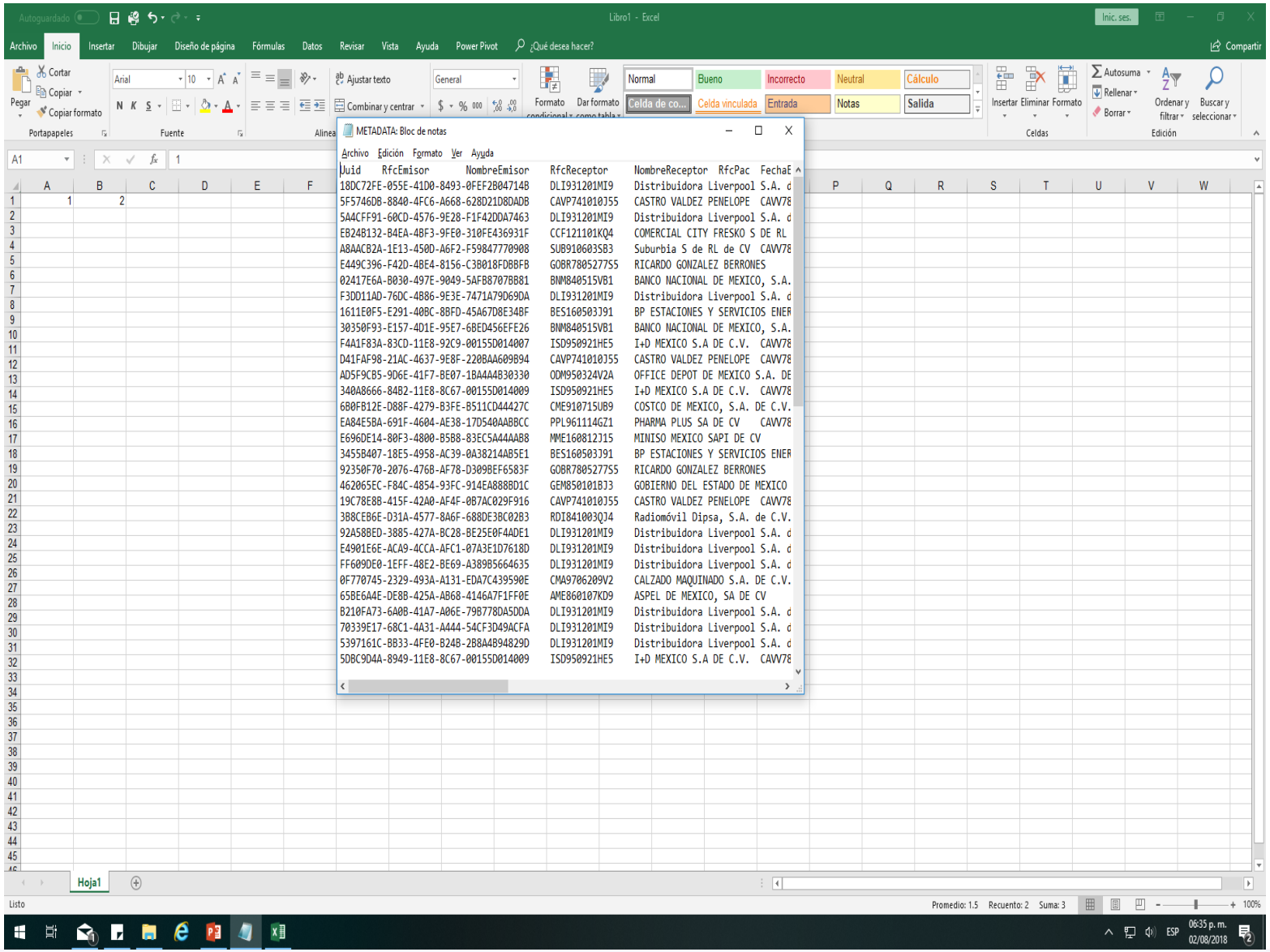
Libro1 - Excel
Archivo Inicio Insertar Dibujar Diseño de página Fórmulas Datos Revisar Vista Ayuda Power Pivot ¿Qué desea hacer?
METADATA: Bloc de notas
Archivo Edición Formato Ver Ayuda
Uuid RfcEmisor NombreEmisor RfcReceptor NombreReceptor RfcPac FechaE
18DC72FE-055E-41D0-8493-0FEF2B04714B DLI931201MI9 Distribuidora Liverpool S.A. d
5F5746DB-8840-4FC6-A668-628D21D8DADB CAVP741010J55 CASTRO VALDEZ PENELOPE CAVV78
5A4CFF91-60CD-4576-9E28-F1F42DDA7463 DLI931201MI9 Distribuidora Liverpool S.A. d
EB24B132-B4EA-4BF3-9FE0-310FE436931F CCF121101KQ4 COMERCIAL CITY FRESKO S DE RL
A8AACB2A-1E13-450D-A6F2-F59847770908 SUB910603SB3 Suburbia S de RL de CV CAVV78
E449C396-F42D-4BE4-8156-C3B018FDBBFB GOBR7805277S5 RICARDO GONZALEZ BERRONES
02417E6A-B030-497E-9049-5AFB8707BB81 BNM840515VB1 BANCO NACIONAL DE MEXICO, S.A.
F3DD11AD-76DC-4B86-9E3E-7471A79D69DA DLI931201MI9 Distribuidora Liverpool S.A. d
1611E0F5-E291-40BC-8BFD-45A67D8E34BF BES160503J91 BP ESTACIONES Y SERVICIOS ENER
30350F93-E157-4D1E-95E7-6BED456EFE26 BNM840515VB1 BANCO NACIONAL DE MEXICO, S.A.
F4A1F83A-83CD-11E8-92C9-00155D014007 ISD950921HE5 I+D MEXICO S.A DE C.V. CAVV78
D41FAF98-21AC-4637-9E8F-220BAA609B94 CAVP741010J55 CASTRO VALDEZ PENELOPE CAVV78
AD5F9CB5-9D6E-41F7-BE07-1BA4A4B30330 ODM950324V2A OFFICE DEPOT DE MEXICO S.A. DE
340A8666-84B2-11E8-8C67-00155D014009 ISD950921HE5 I+D MEXICO S.A DE C.V. CAVV78
6B0FB12E-D88F-4279-B3FE-B511CD44427C CME910715UB9 COSTCO DE MEXICO, S.A. DE C.V.
EA84E5BA-691F-4604-AE38-17D540AABBCC PPL961114GZ1 PHARMA PLUS SA DE CV CAVV78
E696DE14-80F3-4800-B5B8-83EC5A44AAB8 MME160812J15 MINISO MEXICO SAPI DE CV
3455B407-18E5-4958-AC39-0A38214AB5E1 BES160503J91 BP ESTACIONES Y SERVICIOS ENER
92350F70-2076-476B-AF78-D309BEF6583F GOBR7805277S5 RICARDO GONZALEZ BERRONES
462065EC-F84C-4854-93FC-914EA888BD1C GEM850101BJ3 GOBIERNO DEL ESTADO DE MEXICO
19C78E8B-415F-42A0-AF4F-0B7AC029F916 CAVP741010J55 CASTRO VALDEZ PENELOPE CAVV78
3B8CEB6E-D31A-4577-8A6F-688DE3BC02B3 RDI841003QJ4 Radiomóvil Dipsa, S.A. de C.V.
92A58BED-3885-427A-BC28-BE25E0F4ADE1 DLI931201MI9 Distribuidora Liverpool S.A. d
E4901E6E-ACA9-4CCA-AFC1-07A3E1D7618D DLI931201MI9 Distribuidora Liverpool S.A. d
FF609DE0-1EFF-48E2-BE69-A389B5664635 DLI931201MI9 Distribuidora Liverpool S.A. d
0F770745-2329-493A-A131-EDA7C439590E CMA9706209V2 CALZADO MAQUINADO S.A. DE C.V.
65BE6A4E-DE8B-425A-AB68-4146A7F1FF0E AME860107KD9 ASPEL DE MEXICO, SA DE CV
B210FA73-6A0B-41A7-A06E-79B778DA5DDA DLI931201MI9 Distribuidora Liverpool S.A. d
70339E17-68C1-4A31-A444-54CF3D49ACFA DLI931201MI9 Distribuidora Liverpool S.A. d
5397161C-BB33-4FE0-B24B-2B8A4B94829D DLI931201MI9 Distribuidora Liverpool S.A. d
5DBC9D4A-8949-11E8-8C67-00155D014009 ISD950921HE5 I+D MEXICO S.A DE C.V. CAVV78
Hoja1
Listo
Promedio: 1.5 Recuento: 2 Suma: 3

Libro1 - Excel

METADATA: Bloc de notas

Uuid	RfcEmisor	NombreEmisor	RfcReceptor	NombreReceptor	RfcPac	FechaE
18DC72FE-055E-41D0-8493-0FEF2B04714B			DLI931201MI9	Distribuidora Liverpool S.A. d		
5F5746DB-8840-4FC6-A668-628D21D8DADB			CAVP741010J55	CASTRO VALDEZ PENELOPE	CAVV78	
5A4CFF91-60CD-4576-9E28-F1F42DDA7463			DLI931201MI9	Distribuidora Liverpool S.A. d		
EB24B132-B4EA-4BF3-9FE0-310FE436931F			CCF121101KQ4	COMERCIAL CITY FRESKO S DE RL		
A8AACB2A-1E13-450D-A6F2-F59847770908			SUB910603SB3	Suburbia S de RL de CV	CAVV78	
E449C396-F42D-4BE4-8156-C3B018FDBBFB			GOBR7805277S5	RICARDO GONZALEZ BERRONES		
02417E6A-B030-497E-9049-5AFB8707BB81			BNM840515VB1	BANCO NACIONAL DE MEXICO, S.A.		
F3DD11AD-76DC-4B86-9E3E-7471A79D69DA			DLI931201MI9	Distribuidora Liverpool S.A. d		
1611E0F5-E291-40BC-8BFD-45A67D8E34BF			BES160503J91	BP ESTACIONES Y SERVICIOS ENER		
B0350F93-E157-4D1E-95E7-6BED456EFE26			BNM840515VB1	BANCO NACIONAL DE MEXICO, S.A.		
F4A1F83A-83CD-11E8-92C9-00155D014007			ISD950921HE5	I+D MEXICO S.A DE C.V.	CAVV78	
D41FAF98-21AC-4637-9E8F-220BAA609B94			CAVP741010J55	CASTRO VALDEZ PENELOPE	CAVV78	
AD5F9CB5-9D6E-41F7-BE07-1BA4A4B30330			ODM950324V2A	OFFICE DEPOT DE MEXICO S.A. DE		
340A8666-84B2-11E8-8C67-00155D014009			ISD950921HE5	I+D MEXICO S.A DE C.V.	CAVV78	
6B0FB12E-D88F-4279-B3FE-B511CD44427C			CME910715UB9	COSTCO DE MEXICO, S.A. DE C.V.		
EA84E5BA-691F-4604-AE38-17D540AABBCC			PPL961114GZ1	PHARMA PLUS SA DE CV	CAVV78	
E696DE14-80F3-4800-B5B8-83EC5A44AAB8			MME160812J15	MINISO MEXICO SAPI DE CV		
B455B407-18E5-4958-AC39-0A38214AB5E1			BES160503J91	BP ESTACIONES Y SERVICIOS ENER		
92350F70-2076-476B-AF78-D309BEF6583F			GOBR7805277S5	RICARDO GONZALEZ BERRONES		
462065EC-F84C-4854-93FC-914EA888BD1C			GEM850101BJ3	GOBIERNO DEL ESTADO DE MEXICO		
19C78E8B-415F-42A0-AF4F-0B7AC029F916			CAVP741010J55	CASTRO VALDEZ PENELOPE	CAVV78	
B8CEB6E-D31A-4577-8A6F-688DE3BC02B3			RDI841003QJ4	Radiomóvil Dipsa, S.A. de C.V.		
92A58BED-3885-427A-BC28-BE25E0F4ADE1			DLI931201MI9	Distribuidora Liverpool S.A. d		
E4901E6E-ACA9-4CCA-AFC1-07A3E1D7618D			DLI931201MI9	Distribuidora Liverpool S.A. d		
FF609DE0-1EFF-48E2-BE69-A389B5664635			DLI931201MI9	Distribuidora Liverpool S.A. d		
0F770745-2329-493A-A131-EDA7C439590E			CMA9706209V2	CALZADO MAQUINADO S.A. DE C.V.		
65BE6A4E-DE8B-425A-AB68-4146A7F1FF0E			AME860107KD9	ASPEL DE MEXICO, SA DE CV		
B210FA73-6A0B-41A7-A06E-79B778DA5DDA			DLI931201MI9	Distribuidora Liverpool S.A. d		
70339E17-68C1-4A31-A444-54CF3D49ACFA			DLI931201MI9	Distribuidora Liverpool S.A. d		
5397161C-BB33-4FE0-B24B-2B8A4B94829D			DLI931201MI9	Distribuidora Liverpool S.A. d		
5DBC9D4A-8949-11E8-8C67-00155D014009			ISD950921HE5	I+D MEXICO S.A DE C.V.	CAVV78	

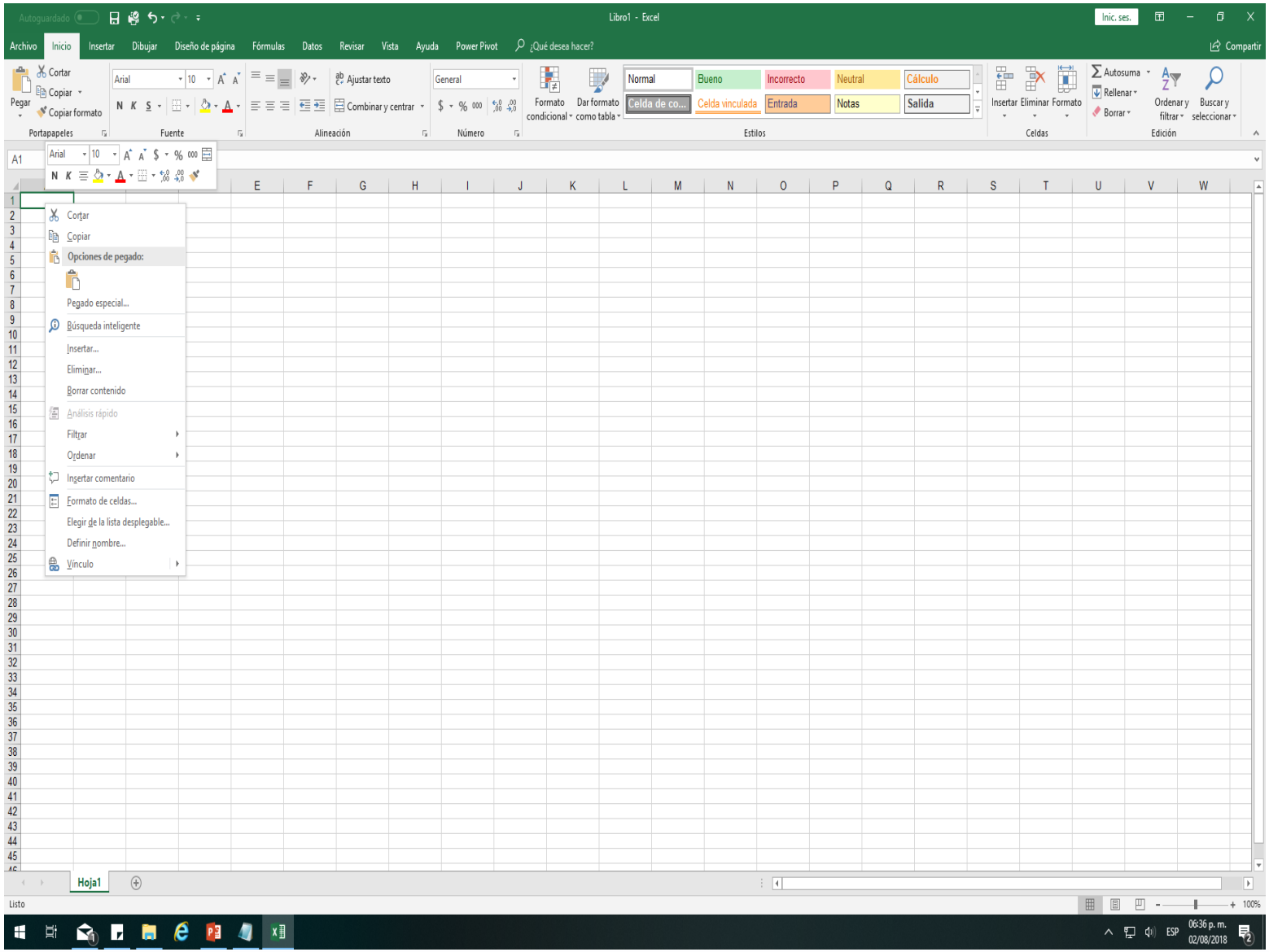
Libro1 - Excel
Archivo
Inicio
Insertar
Dibujar
Diseño de página
Fórmulas
Datos
Revisar
Vista
Ayuda
Power Pivot
¿Qué desea hacer?
Compartir
Pegar
Cortar
Copiar
Copiar formato
Portapapeles
Fuente
Alineación
Ajustar texto
Combinar y centrar
Número
Formato condicional
Dar formato como tabla
Normal
Bueno
Incorrecto
Neutral
Cálculo
Celda de co...
Celda vinculada
Entrada
Notas
Salida
Estilos
Insertar
Eliminar
Formato
Celdas
Autosuma
Rellenar
Borrar
Ordenar y filtrar
Buscar y seleccionar
Edición
Cortar
Copiar
Opciones de pegado:
Pegado especial...
Búsqueda inteligente
Insertar...
Eliminar...
Borrar contenido
Análisis rápido
Filtrar
Ordenar
Insertar comentario
Formato de celdas...
Elegir de la lista desplegable...
Definir nombre...
Vínculo
Hoja1
Listo
100%
ESP
06:36 p. m.
02/08/2018

Uuid	RfcEmisor	NombreEmisor	RfcReceptor	NombreReceptor	RfcPac	FechaEmision	FechaCertificacionSat	Monto	EfectoComprobante	Estatus	FechaCancelacion
18DC72FE-055E-41D0-8493-0FEF2B04714B	DLI931201MI9	Distribuidora Liverpool S.A. de C.V.	CAVV781230MF5	VERONICA CASTRO VALDEZ	FIN1203015JA	01/07/2018 19:35	01/07/2018 19:35	79.2	I	1	
5F5746DB-8840-4FC6-A668-628D21D8DADB	CAVP741010J55	CASTRO VALDEZ PENELOPE	CAVV781230MF5	VERONICA CASTRO VALDEZ	MSE090205D9A	02/07/2018 09:58	02/07/2018 10:01	915.9	N	1	
5A4CFF91-60CD-4576-9E28-F1F42DDA7463	DLI931201MI9	Distribuidora Liverpool S.A. de C.V.	CAVV781230MF5	VERONICA CASTRO VALDEZ	FIN1203015JA	02/07/2018 11:38	02/07/2018 11:38	1189.3	I	1	
EB24B132-B4EA-4BF3-9FE0-310FE436931F	CCF121101KQ4	COMERCIAL CITY FRESKO S DE RL DE CV	CAVV781230MF5	VERONICA CASTRO VALDEZ	EME000602QR9	02/07/2018 12:21	02/07/2018 12:22	709.2	I	1	
A8AACB2A-1E13-450D-A6F2-F59847770908	SUB910603SB3	Suburbia S de RL de CV	CAVV781230MF5		FIN1203015JA	04/07/2018 16:52	04/07/2018 16:52	313.2	I	1	
E449C396-F42D-4BE4-8156-C3B018FDBBFB	GOBR7805277S5	RICARDO GONZALEZ BERRONES	CAVV781230MF5	VERONICA CASTRO VALDEZ	DET080304395	04/07/2018 17:07	04/07/2018 17:07	300	I	1	
02417E6A-B030-497E-9049-5AFB8707BB81	BNM840515VB1	BANCO NACIONAL DE MEXICO, S.A.	CAVV781230MF5	VERONICA CASTRO VALDEZ	CEC961028A98	07/07/2018 13:20	07/07/2018 13:23	63.8	I	1	
F3DD11AD-76DC-4B86-9E3E-7471A79D69DA	DLI931201MI9	Distribuidora Liverpool S.A. de C.V.	CAVV781230MF5	VERONICA CASTRO VALDEZ	FIN1203015JA	08/07/2018 14:39	08/07/2018 14:39	351.2	I	1	
1611E0F5-E291-40BC-8BFD-45A67D8E34BF	BES160503J91	BP ESTACIONES Y SERVICIOS ENERGETICOS SA DE CV	CAVV781230MF5	VERONICA CASTRO VALDEZ	EDI101020E99	09/07/2018 15:33	09/07/2018 15:34	446.34	I	1	
30350F93-E157-4D1E-95E7-6BED456EFE26	BNM840515VB1	BANCO NACIONAL DE MEXICO, S.A.	CAVV781230MF5	VERONICA CASTRO VALDEZ	CEC961028A98	09/07/2018 16:57	09/07/2018 17:04	2867.8	I	1	
F4A1F83A-83CD-11E8-92C9-00155D014007	ISD950921HE5	I+D MEXICO S.A DE C.V.	CAVV781230MF5	VERONICA CASTRO VALDEZ	TBN040609RKA	09/07/2018 18:15	09/07/2018 18:15	500	I	1	
D41FAF98-21AC-4637-9E8F-220BAA609B94	CAVP741010J55	CASTRO VALDEZ PENELOPE	CAVV781230MF5	VERONICA CASTRO VALDEZ	MAS980812UK1	10/07/2018 10:47	10/07/2018 10:50	859.36	N	1	
AD5F9CB5-9D6E-41F7-BE07-1BA4A4B30330	ODM950324V2A	OFFICE DEPOT DE MEXICO S.A. DE C.V.	CAVV781230MF5	VERONICA CASTRO VALDEZ	SST060807KU0	10/07/2018 20:43	10/07/2018 20:43	379	I	1	
340A8666-84B2-11E8-8C67-00155D014009	ISD950921HE5	I+D MEXICO S.A DE C.V.	CAVV781230MF5	VERONICA CASTRO VALDEZ	TBN040609RKA	10/07/2018 21:29	10/07/2018 21:29	200	I	1	
6B0FB12E-D88F-4279-B3FE-B511CD44427C	CME910715UB9	COSTCO DE MEXICO, S.A. DE C.V.	CAVV781230MF5	CASTRO VALDEZ VERONICA	DET080304395	10/07/2018 22:19	10/07/2018 22:21	479	I	1	
EA84E5BA-691F-4604-AE38-17D540AABBCC	PPL961114GZ1	PHARMA PLUS SA DE CV	CAVV781230MF5	VERONICA CASTRO VALDEZ	SST060807KU0	10/07/2018 22:26	10/07/2018 22:26	437	I	1	
E696DE14-80F3-4800-B5B8-83EC5A44AAB8	MME160812J15	MINISO MEXICO SAPI DE CV	CAVV781230MF5	VERONICA CASTRO VALDEZ	EME000602QR9	10/07/2018 22:26	11/07/2018 00:23	642.99	I	1	
3455B407-18E5-4958-AC39-0A38214AB6E1	BES160503J91	BP ESTACIONES Y SERVICIOS ENERGETICOS SA DE CV	CAVV781230MF5	VERONICA CASTRO VALDEZ	EDI101020E99	10/07/2018 22:28	10/07/2018 22:28	599.01	I	1	
92350F70-2076-476B-AF78-D309BEF6583F	GOBR7805277S5	RICARDO GONZALEZ BERRONES	CAVV781230MF5	VERONICA CASTRO VALDEZ	DET080304395	11/07/2018 14:07	11/07/2018 14:07	290	I	1	
462065EC-F84C-4854-93FC-914EA888BD1C	GEM850101BJ3	GOBIERNO DEL ESTADO DE MEXICO	CAVV781230MF5		SAT970701NN3	11/07/2018 20:54	11/07/2018 20:54	377	I	1	
19C78E8B-415F-42A0-AF4F-0B7AC029F916	CAVP741010J55	CASTRO VALDEZ PENELOPE	CAVV781230MF5	VERONICA CASTRO VALDEZ	MSE090205D9A	13/07/2018 12:25	13/07/2018 12:29	859.36	N	1	
3B8CEB6E-D31A-4577-8A6F-688DE3BC02B3	RDI841003QJ4	Radiomóvil Dipsa, S.A. de C.V.	CAVV781230MF5	CASTRO VALDEZ VERONICA	CEC961028A98	13/07/2018 19:03	14/07/2018 05:27	198.99	I	1	
92A68BED-3885-427A-BC28-BE25E0F4ADE1	DLI931201MI9	Distribuidora Liverpool S.A. de C.V.	CAVV781230MF5	VERONICA CASTRO VALDEZ	FIN1203015JA	15/07/2018 14:09	15/07/2018 14:09	559.6	I	1	
E4901E6E-ACA9-4CCA-AFC1-07A3E1D7618D	DLI931201MI9	Distribuidora Liverpool S.A. de C.V.	CAVV781230MF5	VERONICA CASTRO VALDEZ	FIN1203015JA	15/07/2018 14:11	15/07/2018 14:11	839.3	I	1	
FF609DE0-1EFF-48E2-BE69-A389B5664635	DLI931201MI9	Distribuidora Liverpool S.A. de C.V.	CAVV781230MF5	VERONICA CASTRO VALDEZ	FIN1203015JA	15/07/2018 14:21	15/07/2018 14:21	399.6	I	1	
0F770745-2329-493A-A131-EDA7C439590E	CMA9706209V2	CALZADO MAQUINADO S.A. DE C.V.	CAVV781230MF5	CASTRO VALDEZ VERONICA	EEL961104G96	15/07/2018 16:06	15/07/2018 16:06	399.01	I	1	
65BE6A4E-DE8B-425A-AB68-4146A7F1FF0E	AME860107KD9	ASPEL DE MEXICO, SA DE CV	CAVV781230MF5	VERONICA CASTRO VALDEZ	TSP080724QW6	16/07/2018 08:19	16/07/2018 08:28	102.08	I	1	
B210FA73-6A0B-41A7-A06E-79B778DA5DDA	DLI931201MI9	Distribuidora Liverpool S.A. de C.V.	CAVV781230MF5	VERONICA CASTRO VALDEZ	FIN1203015JA	16/07/2018 12:54	16/07/2018 12:54	879.2	I	1	
70339E17-68C1-4A31-A444-54CF3D49ACFA	DLI931201MI9	Distribuidora Liverpool S.A. de C.V.	CAVV781230MF5	VERONICA CASTRO VALDEZ	FIN1203015JA	16/07/2018 12:54	16/07/2018 12:54	0	P	1	
5397161C-BB33-4FE0-B24B-2B8A4B94829D	DLI931201MI9	Distribuidora Liverpool S.A. de C.V.	CAVV781230MF5	VERONICA CASTRO VALDEZ	FIN1203015JA	16/07/2018 12:55	16/07/2018 12:55	1736.4	I	1	
5DBC9D4A-8949-11E8-8C67-00155D014009	ISD950921HE5	I+D MEXICO S.A DE C.V.	CAVV781230MF5	VERONICA CASTRO VALDEZ	TBN040609RKA	16/07/2018 17:41	16/07/2018 17:41	500	I	1	
EE24C67B-A97A-4F3F-9317-01690FD42453	RDI841003QJ4	Radiomóvil Dipsa, S.A. de C.V.	CAVV781230MF5	CASTRO VALDEZ VERONICA	CEC961028A98	17/07/2018 02:10	18/07/2018 17:44	0	P	1	
6BBE6035-7C66-4854-A6BB-34412552EA48	TPT890516JP5	TOTAL PLAY TELECOMUNICACIONES S.A. DE C.V.	CAVV781230MF5	VERONICA CASTRO VALDEZ	INT020124V62	17/07/2018 04:16	17/07/2018 04:18	278.02	I	1	
60D22503-79F8-44A0-B59F-3588E0176726	TBO140305DH0	TOTAL BOX SA DE CV	CAVV781230MF5	VERONICA CASTRO VALDEZ	INT020124V62	17/07/2018 04:16	17/07/2018 04:18	112.39	I	1	
51C2811E-3E2B-4873-91DB-F752272876D4	TPT890516JP5	TOTAL PLAY TELECOMUNICACIONES S.A. DE C.V.	CAVV781230MF5	VERONICA CASTRO VALDEZ	INT020124V62	17/07/2018 04:16	17/07/2018 04:18	118.58	I	1	
D3B43E8C-C061-421C-861B-5BB516C726A5	ASI980708877	APG SISTEMAS, S.A. DE C.V.	CAVV781230MF5	VERONICA CASTRO VALDEZ	TSP080724QW6	17/07/2018 15:15	17/07/2018 15:15	870	I	1	
9C2A3274-0933-4FE4-96B9-F1F681688102	GOBR7805277S5	RICARDO GONZALEZ BERRONES	CAVV781230MF5	VERONICA CASTRO VALDEZ	DET080304395	17/07/2018 17:49	17/07/2018 17:49	335	I	1	
9B8AD0E0-6B01-4395-B629-1F1EB4798123	NFM0307091L9	NR FINANCE MEXICO SA DE CV SOFOM ER	CAVV781230MF5	VERONICA CASTRO VALDEZ	SST060807KU0	18/07/2018 06:27	20/07/2018 00:48	62.82	I	1	
A2CBBF5A-BDCA-4752-8BA6-7D3BEA896E89	BES160503J91	BP ESTACIONES Y SERVICIOS ENERGETICOS SA DE CV	CAVV781230MF5	VERONICA CASTRO VALDEZ	EDI101020E99	18/07/2018 17:44	18/07/2018 17:45	700.07	I	1	
7144D864-87E4-4ADC-B460-9E23CB36E688	IMP831023DK5	Imperquimia SA de CV	CAVV781230MF5	VERONICA CASTRO VALDEZ	FEL100622S88	19/07/2018 05:26	19/07/2018 11:25	582	I	1	
E2A80816-2099-4169-B448-392386A67BED	DSA130408AM2	DIGITAL SOLUTIONS AMERICAS S DE RL DE CV	CAVV781230MF5	VERONICA CASTRO VALDEZ	FIN1203015JA	19/07/2018 18:53	19/07/2018 18:53	145.24	I	1	
E70D4E9C-EA07-4E1A-8039-FE5F3988E702	TPT890516JP5	TOTAL PLAY TELECOMUNICACIONES S.A. DE C.V.	CAVV781230MF5	VERONICA CASTRO VALDEZ	INT020124V62	19/07/2018 21:00	19/07/2018 21:02	14.95	E	1	
006F6EA6-F2B5-44CF-8372-59F3794244AB	TPT890516JP5	TOTAL PLAY TELECOMUNICACIONES S.A. DE C.V.	CAVV781230MF5	VERONICA CASTRO VALDEZ	INT020124V62	19/07/2018 21:00	19/07/2018 21:02	35.06	E	1	
972CDF0C-8C07-11E8-A096-00155D014007	ISD950921HE5	I+D MEXICO S.A DE C.V.	CAVV781230MF5	VERONICA CASTRO VALDEZ	TBN040609RKA	20/07/2018 05:28	20/07/2018 05:28	300	I	1	

XML DETALLE 2014.xls

	A	B	C	D	E	F	G	H	I
29	72555547-D35C-4126-967B-C47E086A024B	ALU830902ST5	ABASTECEDORA LUMEN, S.A DE C.V	14/07/14	389.16	Ingreso	Vigente	64.05	
30	8038AC89-9467-4DFF-A23A-05182FEAB3D0	GAZ951213KZ9	GRUPO AZCA S.A DE C.V	15/07/14	300.00	Ingreso	Vigente	64.11	
31	783C5F30-6BBF-4D22-BACB-EC750ED54CD6	GAZ951213KZ9	GRUPO AZCA S.A DE C.V	15/07/14	250.00	Ingreso	Vigente	64.1	
32	820B23BC-E0C8-46AD-94A2-DC9B2B2EF32D	RICI820913EH6	ISAAC EMMANUEL RIVERA CARDENAS	17/07/14	208.80	Ingreso	Vigente	65.05	
33	4260C290-E8CB-450F-9175-F7DB87B70411	ALU830902ST5	Abastecedora Lumen, S.A. de C.V.	17/07/14	88.36	Ingreso	Vigente	64.12	
34	A9A21DD7-F235-477B-96FA-2FC9799F954D	IPI7207053I4	INDUSTRIAS PLASTICAS INTERNACIONALES, S.A. DE C.V.	17/07/14	6,069.12	Ingreso	Vigente	38	
35	411A5560-35B7-4569-B41B-E623CEBD84CC	NWM9709244W4	Nueva Wal Mart de México, S. de R. L. de C.V.	17/07/14	239.00	Ingreso	Vigente	64.13	
36	173D6FA6-E65E-4F0F-BB4D-6B20AF9D5C8B	TME840315KT6	TELEFONOS DE MEXICO S.A.B. DE C.V.	18/07/14	2,256.00	Ingreso	Vigente	66.09	PROVISIONADO
37	88F6474E-83AC-4CE0-BFF7-530C025392DE	DGR910513F45	Distribuidora Graficolor S.A. de C.V.	18/07/14	773.14	Ingreso	Vigente	64.14	
38	B8BF788C-E010-E441-8CAF-162DACA00B43	CAVV781230MF5	VERÓNICA CASTRO VALDEZ	21/07/14	6,530.33	Ingreso	Vigente	66.1	PROVISIONADO
39	D6CD370E-3587-48E3-A7B6-9F5823E24CCC	IAM920812NI8	IMPORTADORA ALEGRIA DE MEXICO, S.A. DE C.V.	21/07/14	306.90	Ingreso	Vigente	65.06	
40	22ED789F-EE90-49E2-8C2E-73D848F4EE02	BNM840515VB1	BANCO NACIONAL DE MEXICO, S.A.	22/07/14	1,556.98	Ingreso	Vigente	43	
41	9487A5D6-1407-4430-AF75-06A8954FDBC6	FDE9310013X7	FAST DESING S.A. DE C. V.	22/07/14	112.75	Ingreso	Vigente	65.07	
42	C9EE04E8-45FE-4B94-8274-4D528DF6871A	MAVR640421A90	ROCIO MARTINEZ VITELA	22/07/14	2,088.00	Ingreso	Vigente	49	
43	EC2CB144-1440-417C-BBC7-880713F9D1AE	MULX401113FF5	ALICIA MUSI LETAYF	22/07/14	80.00	Ingreso	Vigente		
44	C383F9FE-ED7E-46EE-A06F-7C1216D9A185	GAZ951213KZ9	GRUPO AZCA S.A DE C.V	22/07/14	430.00	Ingreso	Vigente	64.15	
45	D148A8AD-4D12-E441-8C90-266F1F6DCBA0	CAMA5811114Z3	ALEJANDRO CAMARGO MONROY	23/07/14	8,361.47	Ingreso	Vigente	46	
46	9CFBF1C2-EABA-4E89-B5FA-C2779166D56D	APS080728RT5	ADT Private Security Services de México S.A. de C.V.	23/07/14	734.86	Ingreso	Vigente	66.08	PROVISIONADO
47	23BB44DD-F311-4342-B923-D7AE9D3D2743	ALU830902ST5	ABASTECEDORA LUMEN, S.A DE C.V	23/07/14	18,499.00	Ingreso	Vigente	64.18	
48	51319CC9-D057-4761-A265-9C01A83AA97A	ALU830902ST5	ABASTECEDORA LUMEN, S.A DE C.V	23/07/14	347.74	Ingreso	Vigente	64.06	
49	E1760ADB-88AA-45B3-86FE-A545BC6000C9	CCO8605231N4	CADENA COMERCIAL OXXO, S.A. DE C.V.	23/07/14	18.50	Ingreso	Vigente		
50	BB03A2C2-2DD4-4F67-82B0-5EB34CB335CD	NWM9709244W4	Nueva Wal Mart de México, S. de R. L. de C.V.	24/07/14	1,273.13	Ingreso	Vigente	64.16	
51	75083899-C96E-4070-A607-E88E51EB305A	ALU830902ST5	ABASTECEDORA LUMEN, S.A DE C.V	28/07/14	1,214.85	Ingreso	Vigente	64.08	
52	599993F7-BA33-4FF9-8FC7-386D2AC5DFB5	MPR1105135C5	LA MADELEINE PRODUCTS S.A. DE C.V.	28/07/14	3,298.80	Ingreso	Vigente	66.03	PROVISIONADO
53	074399C0-C9B0-4A2C-A7C8-A8AD8ACE85FB	MPR1105135C5	LA MADELEINE PRODUCTS S.A. DE C.V.	28/07/14	382.80	Ingreso	Vigente	66.04	PROVISIONADO
54	707DC26C-67A3-48BC-8D57-3936AB1E6186	CFE370814QI0	Comision Federal de Electricidad	28/07/14	7,927.00	Ingreso	Vigente	66.11	PROVISIONADO
55	C6E7F065-A320-40DB-9247-907FF483C19A	ROCJ690928NZ4	JORGE EDUARDO ROJAS COBIAN	29/07/14	100.00	Ingreso	Vigente	65.08	
56	F8349C0F-15C8-495F-922A-D8A4F8DEF74D	CAMA5811114Z3	ALEJANDRO CAMARGO MONROY	29/07/14	1,898.94	Ingreso	Vigente	55	
57	51880B38-C7AE-43B2-AE6D-9AAAD0C806C3	CAMA5811114Z3	ALEJANDRO CAMARGO MONROY	29/07/14	5,145.52	Ingreso	Vigente	58	
58	907C4BA1-9E1C-4FDE-95CC-8842FD6C57A7	GOBO491213RU8	OTILIO GOMEZ BALTAZAR	29/07/14	2,784.00	Ingreso	Vigente		***dice Ely que está cancelada y se solicitó refacturar
59	5345263C-2DA7-4423-9628-CF2D3C9FFFCA	GOC9303301F4	GRUPO OCTANO S.A. DE C.V.	29/07/14	520.00	Ingreso	Vigente	64.07	
60	827F35E6-BADE-44D5-8464-BB767FDCF2AC	PDC041207MGA	PROVEEDORA DE DERIVADOS DEL CACAO S.A. DE C.V.	30/07/14	50,294.28	Ingreso	Vigente	66.01	PROVISIONADO
61	C1DFDCEA-1582-4F98-8A23-D02A1FC2162C	NWM9709244W4	Nueva Wal Mart de México, S. de R. L. de C.V.	30/07/14	108.50	Ingreso	Vigente	64.17	
62	A4693630-480D-49A1-AB69-35E62CEECC73	NWM9709244W4	Nueva Wal Mart de México, S. de R. L. de C.V.	30/07/14	190.10	Ingreso	Vigente	65.1	
63	065744C5-64D3-4B2F-AB95-4584C80687E8	IAM920812NI8	IMPORTADORA ALEGRIA DE MEXICO, S.A. DE C.V.	30/07/14	122.00	Ingreso	Vigente	65.11	
64	70AC7640-5AA0-42CF-8E6B-8A96A02D333F	CAMA5811114Z3	ALEJANDRO CAMARGO MONROY	31/07/14	2,205.22	Ingreso	Vigente	60	
65	79CA1CD3-D6F0-4CBB-B1AF-CA95D044321A	SAHS5104297H3	SILVIA SANCHEZ HERNANDEZ	31/07/14	3,521.76	Ingreso	Vigente	66.07	PROVISIONADO
66	CFE79DB8-2DC4-4E06-823A-90E813170D33	NWM9709244W4	Nueva Wal Mart de México, S. de R. L. de C.V.	31/07/14	498.00	Ingreso	Vigente	65.09	

Safari Archivo Edición Visualización Historial Marcadores Ventana Ayuda 89% dom 9 oct 20:41:09

Solicitud

https portalsat.plataforma.sat.gob.mx/psp/psatpp/CUSTOMER/CRM_S/c/RC_SELF_SERVICE.RC_CASE_SW_SS_RPT.GBL?DISP_TMPL_ID=RC_SUPPORT&CASE_TYPE=ACL&PORTALP

CNBV antilavado carpeta sin título Principios b...ico de Apple Apple Disney Yahoo! Eliminar AwesomeHP como hacer ..." - YouTube Fashion Blo...os Canteros

Servicio de Administración Tributaria | Solicitud

SHCP SAT Servicio de Administración Tributaria

Inicio | Catálogo de Actividades | Orientación en Línea | Citas | Mis Asuntos Pendientes | Salir Bienvenido(a) PROCESOS EDITORIALES DON JOSE

www.sat.gob.mx

Menú
- Servicios por Internet
  - Aclaraciones
    - Información general
    - Solicitud
    - Consulta
  - Orientación fiscal
  - Servicio o solicitudes
  - Seguimiento Queja Serv. Contr.
  - Sugerencias
  - Reconocimientos
- Créditos Fiscales
- Donatarias y Donaciones
- Consulta de Facturas

Admon. Desconcentrada de Adscr CIUDAD DE MEXICO 3

Medio de Contacto Cons. Web Modificar Medio de Contacto

Descripción del Servicio

Servicio Aclaración

Trámite OTROS

*Asunto CFDIS QUE NO CORRESPONDEN AL CONTRIBUYENTE

Descripción Mediante la presente se informa que el comprobante con folio XXX que aparece registrado como comprobante recibido con fecha XXX no corresponde a ninguna actividad realizada por el contribuyente por lo que indico que no se registrara contablemente ni se le dará ningún efecto fiscal o administrativo

Si desea anexar información relacionada con el servicio, seleccione el botón de "Adjuntar archivo"

Adjuntar Archivo

Para enviar s seleccione el botón "Enviar".

Enviar

XML PESA DETALLE 2016 [Modo de compatibilidad] - Microsoft Excel

A1 | Póliza

	A	B	C	D	E	F	G	H
1	Póliza	Fecha	Folio Fiscal	RFC Receptor	Nombre o Razón Social	Total	Efecto	Estado
2		01/08/2016	528F3AE4-0CAF-48CE-8D63-6139EE3C2A84	EPO440314PK9	EDITORIAL PORRUA SA DE CV	45,309.36	Ingreso	Vigente
3		01/08/2016	2ACB2E9D-24DC-455B-A19A-C578855F1083	EPO440314PK9	EDITORIAL PORRUA SA DE CV	114,255.94	Ingreso	Vigente
4		10/08/2016	3384F43F-BA7B-4B05-8BE3-E8E3816EC967	EPO440314PK9	EDITORIAL PORRUA SA DE CV	147,326.26	Ingreso	Vigente
5		10/08/2016	EB45F540-A806-4604-9A26-F546AD7B1833	EPO440314PK9	EDITORIAL PORRUA SA DE CV	41,300.06	Ingreso	Vigente
6		22/08/2016	8A07086D-CAF7-45BC-9CD3-4BF7463E3D01	EPO440314PK9	EDITORIAL PORRUA SA DE CV	51,246.13	Ingreso	Vigente
7		22/08/2016	D474F5D9-7990-4E90-AA38-0251E53991B7	EPO440314PK9	EDITORIAL PORRUA SA DE CV	94,324.24	Ingreso	Vigente
8		22/08/2016	2B05370E-1869-48D6-8457-B5891D86D975	EPO440314PK9	EDITORIAL PORRUA SA DE CV	119,183.04	Ingreso	Vigente
9		30/08/2016	9DF236C3-B76F-4ECC-BD46-D6C7A3EA3B25	SND090113FCA	SERVICIOS NOTARIALES 233 DEL DF SC	30,450.00	Ingreso	Cancelado
10		30/08/2016	8B3BF7D6-7357-47F4-A39F-C725AE852136	EPO440314PK9	EDITORIAL PORRUA SA DE CV	80,191.38	Ingreso	Vigente
11		30/08/2016	338ED8E3-FEF1-4BC3-9E61-A1F84667EB72	EPO440314PK9	EDITORIAL PORRUA SA DE CV	39,083.19	Ingreso	Vigente
12		30/08/2016	7B109019-50A2-4257-ACE2-A45CA56ED156	EPO440314PK9	EDITORIAL PORRUA SA DE CV	39,529.03	Ingreso	Vigente
13		31/08/2016	2CFAF44C-839F-4124-9F6A-E0159F25D2CF	AALA670317197	ANGEL GILBERTO ADAME LOPEZ	30,450.00	Ingreso	Vigente
14								

Contafiscal 2000 Red Versión 4.7 - PROCESOS EDITORIALES DON JOSE SA DE CV

Archivo Edición Catálogos Cuentas Movimientos Documentos Activos Fiscal Reportes Término Ver Herramientas Ventana Ayuda

Alta de Pólizas

Generales Detalle

Tipo 001 Partida... DIARIO Número 000001 Día 31 Mes Agosto Contabiliza Aux. Folios Obs.

Descripción VENTAS DEL MES Suma 0.00 Asignar último(s) UUID(s) Trans. de la Partida

Mov.	Cuenta [F5]	Día	Nombre	Cargo	Abono	Referencia	2a. Referencia	Trans.	T.CP	M.CP	BI [F5]	Mov.Desg.	A o D	F. Apl.	IVA	ISR	Aj.IVA	RFC [F5]	Ded	% No Ded	% Ret.IVA	% Ret.ISR	D/A	Tipo	Serie
18	2105-0002	22	(Venta-Doc.: /000513) EDITORIAL PORRUA SA DE CV		13,010.24			C				No			No	No	No								
19	1103-E001	22	(Venta-Doc.: /000514) EDITORIAL PORRUA SA DE CV	119,183.04				C				No			No	No	No								
20	4101	22	(Venta-Doc.: /000514) EDITORIAL PORRUA SA DE CV		102,744.00			C				No			No	No	No								
21	2105-0002	22	(Venta-Doc.: /000514) EDITORIAL PORRUA SA DE CV		16,439.04			C				No			No	No	No								
22	1103-S001	30	(Venta-Doc.: /000515) SERVICIOS NOTARIALES 233 DEL	30,450.00				C				No			No	No	No								
23	4101	30	(Venta-Doc.: /000515) SERVICIOS NOTARIALES 233 DEL		26,250.00			C				No			No	No	No								
24	2105-0002	30	(Venta-Doc.: /000515) SERVICIOS NOTARIALES 233 DEL		4,200.00			C				No			No	No	No								
25	1103-E001	30	(Venta-Doc.: /000516) EDITORIAL PORRUA SA DE CV	80,191.38				C				No			No	No	No								
26	4101	30	(Venta-Doc.: /000516) EDITORIAL PORRUA SA DE CV		69,150.50			C				No			No	No	No								
27	2105-0002	30	(Venta-Doc.: /000516) EDITORIAL PORRUA SA DE CV		11,060.88			C				No			No	No	No								
28	1103-E001	30	(Venta-Doc.: /000517) EDITORIAL PORRUA SA DE CV	39,083.19				C				No			No	No	No								

Org.	Partida	No.	Tipo	Serie	UUID/Folio	RFC	Beneficiario	Importe	Fecha	Método de Pago	Moneda	T.C.	No. Cheque	Bco. Origen	Bco.Org.Ex	Cta. origen	Bco. Destino	Bco.Dest.Ex	Cta. destino	Ti
Prt	22	1	C) Comprobante		9DF236C3-B76F-4ECC-BD46-D6C7A3EA	SND090113FCA	SERVICIOS NOTARIALES 233	30,450.00	30/08/2016			1.00000								

SERVICIOS NOTARIALES 233 DE DF Totales : 832,648.63 832,648.63

Agosto, 2016 06:46:49 p. m.

06:46 p. m. 09/09/2016

Contafiscal 2000 Red Versión 4.7 - PROCESOS EDITORIALES DON JOSE SA DE CV

Archivo Edición Catálogos Cuentas Movimientos Documentos Activos Fiscal Reportes Término Ver Herramientas Ventana Ayuda

Alta de Pólizas

Generales Detalle

Tipo 001 Partida DIARIO Número 000001 Día 31 Mes Agosto Contabiliza Aux. Folios Obs.

Descripción VENTAS DEL MES Suma 0.00 Asignar último(s) UUID(s) Trans. de la Partida

Mov.	Cuenta [F5]	Día	Nombre	Cargo	Abono	Referencia	2a. Referencia	Trans.	T.CP	M.CP	BI [F5]	Mov.Desg.	A o D	F. Apl.	IVA	ISR	Aj.IVA	RFC [F5]	Ded	% No Ded	% Ret.IVA	% Ret.ISR	D/A	Tipo	Serie
18	2105-0002	22	(Venta-Doc.: /000513) EDITORIAL PORRUA SA DE CV		13,010.24			C				No			No	No	No								
19	1103-E001	22	(Venta-Doc.: /000514) EDITORIAL PORRUA SA DE CV	119,183.04				C				No			No	No	No								
20	4101	22	(Venta-Doc.: /000514) EDITORIAL PORRUA SA DE CV		102,744.00			C				No			No	No	No								
21	2105-0002	22	(Venta-Doc.: /000514) EDITORIAL PORRUA SA DE CV		16,439.04			C				No			No	No	No								
22	1103-S001	30	CANCELADA	0.00	0.00			C				No			No	No	No								
23	4101	30	CANCELADA	0.00	0.00			C				No			No	No	No								
24	2105-0002	30	CANCELADA	0.00	0.00			C				No			No	No	No								
25	1103-E001	30	(Venta-Doc.: /000516) EDITORIAL PORRUA SA DE CV	80,191.38				C				No			No	No	No								
26	4101	30	(Venta-Doc.: /000516) EDITORIAL PORRUA SA DE CV		69,130.50			C				No			No	No	No								
27	2105-0002	30	(Venta-Doc.: /000516) EDITORIAL PORRUA SA DE CV		11,060.88			C				No			No	No	No								
28	1103-E001	30	(Venta-Doc.: /000517) EDITORIAL PORRUA SA DE CV	39,083.19				C				No			No	No	No								

Org.	Partida	No.	Tipo	Serie	UUID/Folio	RFC	Beneficiario	Importe	Fecha	Método de Pago	Moneda	T.C.	No. Cheque	Bco. Origen	Bco.Org.Ex	Cta. origen	Bco. Destino	Bco.Dest.Ex	Cta. destino	Ti
Prt	23	1	C) Comprobante		9DF236C3-B76F-4ECC-BD46-D6C7A3EA	SND090113FCA	SERVICIOS NOTARIALES 233	30,450.00	30/08/2016			1.00000								

VENTAS TOTALES Totales : 802,198.63 802,198.63

Agosto, 2016 06:47:38 p. m.

06:47 p. m. 09/09/2016

```
<?xml version="1.0" encoding="UTF-8" ?>
- <PLZ:Polizas xsi:schemaLocation="www.sat.gob.mx/esquemas/ContabilidadE/1_1/PolizasPeriodo http://www.sat.gob.mx/esquemas/ContabilidadE/1_1/PolizasPeriodo/PolizasPeriodo_1_1.xsd"
  xmlns:xsi="http://www.w3.org/2001/XMLSchema-instance" xmlns:PLZ="www.sat.gob.mx/esquemas/ContabilidadE/1_1/PolizasPeriodo" Version="1.1" RFC="PED020423KW0" Mes="08" Anio="2016"
  TipoSolicitud="CO" NumTramite="1234567890">
- <PLZ:Poliza NumUnIdenPol="001-000001" Fecha="2016-08-31" Concepto="VENTAS DEL MES">
  - <PLZ:Transaccion NumCta="1103E00100000000" DesCta="EDITORIAL PORRUA" Concepto="(Venta-Doc.: /000508) EDITORIAL PORRUA SA DE CV" Debe="45309.36" Haber="0">
      <PLZ:CompNal UUID_CFDI="528F3AE4-0CAF-48CE-8D63-6139EE3C2A84" RFC="EPO440314PK9" MontoTotal="45309.36" />
    </PLZ:Transaccion>
  - <PLZ:Transaccion NumCta="4101000000000000" DesCta="VENTAS TOTALES" Concepto="(Venta-Doc.: /000508) EDITORIAL PORRUA SA DE CV" Debe="0" Haber="39059.8">
      <PLZ:CompNal UUID_CFDI="528F3AE4-0CAF-48CE-8D63-6139EE3C2A84" RFC="EPO440314PK9" MontoTotal="45309.36" />
    </PLZ:Transaccion>
  - <PLZ:Transaccion NumCta="2105000200000000" DesCta="IVA Trasladado PendienteCobro" Concepto="(Venta-Doc.: /000508) EDITORIAL PORRUA SA DE CV" Debe="0" Haber="6249.56">
      <PLZ:CompNal UUID_CFDI="528F3AE4-0CAF-48CE-8D63-6139EE3C2A84" RFC="EPO440314PK9" MontoTotal="45309.36" />
    </PLZ:Transaccion>
  - <PLZ:Transaccion NumCta="1103E00100000000" DesCta="EDITORIAL PORRUA" Concepto="(Venta-Doc.: /000509) EDITORIAL PORRUA SA DE CV" Debe="114255.94" Haber="0">
      <PLZ:CompNal UUID_CFDI="2ACB2E9D-24DC-455B-A19A-C578855F1083" RFC="EPO440314PK9" MontoTotal="114255.94" />
    </PLZ:Transaccion>
  - <PLZ:Transaccion NumCta="4101000000000000" DesCta="VENTAS TOTALES" Concepto="(Venta-Doc.: /000509) EDITORIAL PORRUA SA DE CV" Debe="0" Haber="98496.5">
      <PLZ:CompNal UUID_CFDI="2ACB2E9D-24DC-455B-A19A-C578855F1083" RFC="EPO440314PK9" MontoTotal="114255.94" />
    </PLZ:Transaccion>
  - <PLZ:Transaccion NumCta="2105000200000000" DesCta="IVA Trasladado PendienteCobro" Concepto="(Venta-Doc.: /000509) EDITORIAL PORRUA SA DE CV" Debe="0" Haber="15759.44">
      <PLZ:CompNal UUID_CFDI="2ACB2E9D-24DC-455B-A19A-C578855F1083" RFC="EPO440314PK9" MontoTotal="114255.94" />
    </PLZ:Transaccion>
  - <PLZ:Transaccion NumCta="1103E00100000000" DesCta="EDITORIAL PORRUA" Concepto="(Venta-Doc.: /000510) EDITORIAL PORRUA SA DE CV" Debe="147326.26" Haber="0">
      <PLZ:CompNal UUID_CFDI="3384F43F-BA7B-4B05-8BE3-E8E3816EC967" RFC="EPO440314PK9" MontoTotal="147326.26" />
    </PLZ:Transaccion>
  - <PLZ:Transaccion NumCta="4101000000000000" DesCta="VENTAS TOTALES" Concepto="(Venta-Doc.: /000510) EDITORIAL PORRUA SA DE CV" Debe="0" Haber="127005.4">
      <PLZ:CompNal UUID_CFDI="3384F43F-BA7B-4B05-8BE3-E8E3816EC967" RFC="EPO440314PK9" MontoTotal="147326.26" />
    </PLZ:Transaccion>
  - <PLZ:Transaccion NumCta="2105000200000000" DesCta="IVA Trasladado PendienteCobro" Concepto="(Venta-Doc.: /000510) EDITORIAL PORRUA SA DE CV" Debe="0" Haber="20320.86">
      <PLZ:CompNal UUID_CFDI="3384F43F-BA7B-4B05-8BE3-E8E3816EC967" RFC="EPO440314PK9" MontoTotal="147326.26" />
    </PLZ:Transaccion>
  - <PLZ:Transaccion NumCta="1103E00100000000" DesCta="EDITORIAL PORRUA" Concepto="(Venta-Doc.: /000511) EDITORIAL PORRUA SA DE CV" Debe="41300.06" Haber="0">
      <PLZ:CompNal UUID_CFDI="EB45F540-A806-4604-9A26-F546AD7B1833" RFC="EPO440314PK9" MontoTotal="41300.06" />
    </PLZ:Transaccion>
  - <PLZ:Transaccion NumCta="4101000000000000" DesCta="VENTAS TOTALES" Concepto="(Venta-Doc.: /000511) EDITORIAL PORRUA SA DE CV" Debe="0" Haber="35603.5">
      <PLZ:CompNal UUID_CFDI="EB45F540-A806-4604-9A26-F546AD7B1833" RFC="EPO440314PK9" MontoTotal="41300.06" />
    </PLZ:Transaccion>
  - <PLZ:Transaccion NumCta="2105000200000000" DesCta="IVA Trasladado PendienteCobro" Concepto="(Venta-Doc.: /000511) EDITORIAL PORRUA SA DE CV" Debe="0" Haber="5696.56">
      <PLZ:CompNal UUID_CFDI="EB45F540-A806-4604-9A26-F546AD7B1833" RFC="EPO440314PK9" MontoTotal="41300.06" />
    </PLZ:Transaccion>
  - <PLZ:Transaccion NumCta="1103E00100000000" DesCta="EDITORIAL PORRUA" Concepto="(Venta-Doc.: /000512) EDITORIAL PORRUA SA DE CV" Debe="51246.13" Haber="0">
      <PLZ:CompNal UUID_CFDI="8A07086D-CAF7-45BC-9CD3-4BF7463E3D01" RFC="EPO440314PK9" MontoTotal="51246.13" />
    </PLZ:Transaccion>
```

Documentos Digitales

localhost:8080/AdminWeb/inicio/AdminCFDI.xhtml

Aplicaciones | Finanzas CDMX | Finanzas EDOMEX | IMSS IDSE | IMSS SIPARE | Declaraciones Men... | DIOTS | Iniciar session | Google

Doc´s. Dig´s. | Catálogos | Sincronización / Descarga. | Ocultar Menú

Tipos de CFDI´s a Listar: Emitidos, Recibidos, Pagos Emitidos, Pagos Recibidos, Nómina Emitida, Nómina Recibida, Retenciones Emitidas, Retenciones Recibidas

Opciones: Importar, Validar CFDI´s, Existe XML, Verificar aplicaciones, Lista Negra SAT

Reportes: CFDI's, Apl. por periodo, Int. saldos

Parámetros: Config., Ver carpeta repositoria, Salir, Regresar a Empresas

Ayuda: Acerca de

Generales: Versión: 5.5 | BARRIOS ALVAREZ JOSE LUIS | Número de Control: 200814 | RFC: BAAL710201EK7 | Usuario: Administrador del sistema

Recibidos

Menú

Buscar: Buscar Texto a buscar | Buscar en | Año: 2020 | Mes: Septiembre | Relacionado: Todos | Sin Docs. | Con Docs. | Cols. visibles

Filtrar | Eliminar Filtros

25 | 1 - 21 de 21 totales.

Folio	Tipo de Comprobante (Todos)	R.F.C. Emisor	Razón Social Emisor	Fecha	UUID	Total	Forma de Pago	Moneda	Total IVA Tras.
4629	INGRESO	SFS920210NY3	SERVICIO FACIL DEL SURESTE SA DE CV	01/sep/2020 08:28	e480d056-5f59-4b9f-b64c-910b02f9d322	$295.00	01	MXN	$39.80
17574	INGRESO	HSJ0104196G3	HULES Y SOPORTES JR SA DE CV	02/sep/2020 15:33	BDB0DA43-E8BB-4571-B9D2-FAC113B52444	$239.40	01	MXN	$33.02
4676	INGRESO	SFS920210NY3	SERVICIO FACIL DEL SURESTE SA DE CV	02/sep/2020 15:44	a1c9395d-37b7-44e6-93ea-6477876d6b30	$400.00	01	MXN	$53.97
	INGRESO	TME840315KT6	TELEFONOS DE MEXICO S.A.B. DE C.V.	03/sep/2020 10:40	55b0e76a-10a3-4a33-8446-e17d9de7218b	$670.00	99	MXN	$92.41
4266352	INGRESO	AAN051220835	AUTOPISTA ARCO NORTE, SA DE CV	04/sep/2020 15:13	A8B5211B-3670-4B77-9CE6-F50EA4D2FD15	$400.00	01	MXN	$55.17
33803789	INGRESO	FNI970829JR9	FONDO NACIONAL DE INFRAESTRUCTURA	04/sep/2020 15:46	b392d267-7c52-4048-8602-d5a574afffeb	$83.00	01	MXN	$11.45
33803946	INGRESO	FNI970829JR9	FONDO NACIONAL DE INFRAESTRUCTURA	04/sep/2020 15:54	f223eb82-a8c0-4221-80c1-2b63b198f41f	$172.00	01	MXN	$23.72
15436	INGRESO	PME760707KW3	LA PALOMA COMPAÑÍA DE METALES,	07/sep/2020 13:02	8E3B4C78-0EAA-41D6-8E74-D543F64BE9E9	$9,607.98	28	MXN	$1,325.23
38622	INGRESO	FER8506034X7	Ferrecabsa S.A. de C.V.	07/sep/2020 15:20	99246E2E-A403-40D7-A7A3-181E6CEDDB90	$770.91	01	MXN	$106.33
17465	INGRESO	CTP150216QN9	COMERCIAL FERRETERA LCT S.A. DE C.V.	08/sep/2020 16:47	BF1C4E61-136E-4B0F-ADCE-2DE005B16DC9	$528.90	01	MXN	$72.95
653844	INGRESO	AME970109GW0	AUTOZONE DE MEXICO S DE RL DE CV	12/sep/2020 19:27	b711e21d-94a4-4c6c-b57e-8be2566d718b	$2,209.00	28	MXN	$304.69
655733	EGRESO	AME970109GW0	AUTOZONE DE MEXICO S DE RL DE CV	13/sep/2020 23:59	057b294b-b8bf-4a30-aa36-3c73b876fabb	$350.00	01	MXN	$48.28
18025	INGRESO	CTP150216QN9	COMERCIAL FERRETERA LCT S.A. DE C.V.	17/sep/2020 16:21	0FAC54DC-416B-48FC-B794-3FB21E82B0A0	$1,729.70	01	MXN	$238.58
5214	INGRESO	SFS920210NY3	SERVICIO FACIL DEL SURESTE SA DE CV	22/sep/2020 12:46	e868c39c-48d1-4b53-91a8-9773c00ab44e	$500.00	04	MXN	$67.45
18457	INGRESO	CTP150216QN9	COMERCIAL FERRETERA LCT S.A. DE C.V.	24/sep/2020 10:06	4A43CA86-5A74-41BF-832D-3F206F2D9FC0	$356.07	01	MXN	$49.11
15550	INGRESO	PME760707KW3	LA PALOMA COMPAÑÍA DE METALES,	24/sep/2020 12:10	B58DAB02-5424-4895-AF3C-D2380DCBD227	$1,394.66	28	MXN	$192.37
21228	INGRESO	PER060209M91	PERFEXOR SA DE CV	24/sep/2020 12:46	55A57404-994B-4003-97E1-E094AF8B8836	$377.00	28	MXN	$52.00
00063329	INGRESO	MAAC690601914	CARMEN IVETTE MARTIN DEL CAMPO ABARCA	26/sep/2020 15:09	2efbb5d2-86f6-4544-85dc-f54c43e0235f	$1,254.92	01	MXN	$169.05
5445	INGRESO	SFS920210NY3	SERVICIO FACIL DEL SURESTE SA DE CV	30/sep/2020 13:22	ebba65e5-0c01-4061-bc5e-44b3c374bf89	$300.00	28	MXN	$40.48
5514960	INGRESO	RCO0708136F7	RED DE CARRETERAS DE OCCIDENTE SAB DE CV	30/sep/2020 15:30	8fa7c351-0fa1-4872-86a6-f877746d42b6	$452.00	01	MXN	$62.34
1863	INGRESO	CAVV781230MF5	VERONICA CASTRO VALDEZ	30/sep/2020 20:08	1CFFBBF8-12AB-427C-BB86-86927F2DD350	$600.00	03	MXN	$82.76
Folio	Tipo de Comprobante	R.F.C. Emisor	Razón Social Emisor	Fecha	UUID	Total	Forma de Pago	Moneda	Total IVA Tras.

25 | 1 - 21 de 21 totales.

Sub-Totales: $21,295.22 + Imp. Trasladados: $3,128.06 - Imp. Retenidos: $0.00 - Descuentos: $1,732.74 = Totales: $22,690.54 Totales aplicados: $22,450.38 Saldos totales: $240.16 en 21 Comprobante(s).

ESP 07:43 p. m. 12/10/2020

Contafiscal 2000 -Firebird Red Versión 5.1 - BARRIOS ALVAREZ JOSE LUIS

Principal | Contable | Fiscal | Reportes | Utilerías

Empresas | Mes | Catálogo | Auxiliar | Registro | Diario | Documentos | Activos | Fiscal | Contables | Fiscales | Excel | Word | Bloc de Notas | Calculadora | Exportación

Abre | Cuentas | Pólizas | Procesos | Reportes | Utilerías

Generales | Detalle

Tipo 001 | Plantilla | DIARIO | Número 000002 | Día 30 | Mes Septiembre | Contabiliza | Aux. Folios | Obs.

Descripción GASTOS DEL MES | Apl. | Suma 0.00

Contabilizar CFDI Nuevo

Contabilizar CFDI Existente

Mov.	Cuenta [F5]	Día	Nombre	Cargo	Conc.	Sub Cnc.	Trans.	T.CP	M.CP	Bl [F5]	Mov.Desg.	A o D	F. Apl.	IVA	ISR	Aj.IVA	RFC [F5]	Ded	% No Ded	% Ret.IVA	% Ret.ISR	D/A	Tipo	Serie	No	No.Apl	Fecha
											No			No	No	No											

Org	Partida	No.	Tipo	Serie	UUID/Folio	RFC	Beneficiario	Importe	Fecha	Método de Pago	Moneda	T.C.	No. Cheque	Bco. Origen	Bco. Org. Ext.	Cta. Origen	Bco. Destino	Bco. Dest. Ext.	Cta. Destino	Tax ID	Id. Admin

Totales : 0.00 | 0.00

Septiembre, 2020 ADMINISTRADOR 07:43:17 p. m.

07:43 p. m. 12/10/2020

Contafiscal 2000 -Firebird Red Versión 5.1 - BARRIOS ALVAREZ JOSE LUIS

Principal | Contable | Fiscal | Reportes | Utilerías

Empresas | Mes | Catálogo | Auxiliar | Registro | Diario | Documentos | Activos | Fiscal | Contables | Fiscales | Excel | Word | Bloc de Notas | Calculadora | Exportación

Abre | Cuentas | Pólizas | Procesos | Reportes | Utilerías

Generales | Detalle

Tipo 001 | Partida | DIARIO | Número 000002 | Día 30 | Mes Septiembre | Contabiliza | Aux. Folios | Obs.

Descripción GASTOS DEL MES | Apl. | Suma 0.00 | Asignar último(s) UUID(s) | Trans. de la Partida

Mov.	Cuenta [F5]	Día	Nombre	Cargo	Abono	IVA	ISR	Aj.IVA	RFC [F5]	Ded	% No Ded	% Ret.IVA	% Ret.ISR	D/A	Tipo	Serie	No	No.Apl	Fecha
						No	No	No											

Selección de Cuentas

COMPROBANTE RECIBIDO

Emisor
R.F.C.: SFS920210NY3
Nombre: SERVICIO FACIL DEL SURESTE SA DE CV

Receptor
R.F.C.: BAAL710201EK7
Nombre: JOSE LUIS BARRIOS ALVAREZ

Serie: SFSSJRQCO | Folio: 4629 | Fecha: 01/09/2020

UUID (CFDI): e480d056-5f59-4b9f-b64c-910b02f9d322

Documento | Partidas

Proveedores/Acreedores/Bancos	1101-___-___-___	CAJA Y BANCOS
Compras/Gastos	5201-0001-___-___	Combustible y Lubricantes
IVA Acreditable	1107-___-___-___	I.V.A. ACREDITABLE
IVA Retenido	- - -	
ISR Retenido	- - -	
IEPS	- - -	
Dev. Desc. Reb. / Compra	- - -	

Tipo de Operación: Compra / Gasto; Venta

Cuenta de cancelación para egresos: Abono en rojo; Contra cuenta

Org	Partida	No.	Tipo	Serie	UUID/Folio	RFC	Beneficiario	Importe	Fecha	Método de Pago	Moneda	T.C.	No. Cheque	Bco. Origen	Bco. Org. Ext.	Cta. Origen	Bco. Destino	Bco. Dest. Ext.	Cta. Destino	Tax ID.	id. Admin

Totales: 0.00 | 0.00

Septiembre, 2020 ADMINISTRADOR | 07:44:08 p. m.

ESP | 07:44 p. m. 12/10/2020

Contafiscal 2000 -Firebird Red Versión 5.1 - BARRIOS ALVAREZ JOSE LUIS

Principal | Contable | Fiscal | Reportes | Utilerías

Empresas | Mes | Catálogo | Auxiliar | Registro | Diario | Documentos | Activos | Fiscal | Contables | Fiscales | Excel | Word | Bloc de Notas | Calculadora | Exportación

Abre | Cuentas | Pólizas | Procesos | Reportes | Utilerías

Generales | Detalle

Tipo 001 | Partida | DIARIO | Número 000002 | Día 30 | Mes Septiembre | Contabiliza | Aux. Folios | Obs.

Descripción GASTOS DEL MES | Apl. | Suma 0.00 | Asignar último(s) UUID(s) | Trans. de la Partida

Mov.	Cuenta [F5]	Día	Nombre	Cargo	Abono	IVA	ISR	Aj.IVA	RFC [F5]	Ded	% No Ded	% Ret.IVA	% Ret.ISR	D/A	Tipo	Serie	No	No.Apl	Fecha
						No	No	No											

Selección de Cuentas

COMPROBANTE RECIBIDO

Emisor
R.F.C.: SFS920210NY3
Nombre: SERVICIO FACIL DEL SURESTE SA DE CV

Receptor
R.F.C.: BAAL710201EK7
Nombre: JOSE LUIS BARRIOS ALVAREZ

Serie: SFSSJRQCO | Folio: 4629 | Fecha: 01/09/2020

UUID (CFDI): e480d056-5f59-4b9f-b64c-910b02f9d322

Documento | Partidas

No.	Producto	Importe	CtaNúmero
1	MAGNA	255.20	

Org	Partida	No.	Tipo	Serie	UUID/Folio	RFC	Beneficiario	Importe	Fecha	Método de Pago	Moneda	T.C.	No. Cheque	Bco. Origen	Bco. Org. Ext.	Cta. Origen	Bco. Destino	Bco. Dest. Ext.	Cta. Destino	Tax ID.	Id. Admin

Totales: 0.00 | 0.00

Septiembre, 2020 ADMINISTRADOR | 07:43:58 p. m.

ESP | 07:43 p. m. 12/10/2020

Contafiscal 2000 -Firebird Red Versión 5.1 - BARRIOS ALVAREZ JOSE LUIS

Principal | Contable | Fiscal | Reportes | Utilerías

Empresas | Mes | Catálogo | Auxiliar | Registro | Diario | Documentos | Activos | Fiscal | Contables | Fiscales | Excel | Word | Bloc de Notas | Calculadora | Exportación

Abre | Cuentas | Pólizas | Procesos | Reportes | Utilerías

Generales | Detalle

Tipo 001 | Partida | DIARIO | Número 000002 | Día 30 | Mes Septiembre | Contabiliza | Aux. Folios | Obs.

Descripción GASTOS DEL MES | Apl. | Suma 0.00 | Asignar último(s) UUID(s) | Trans. de la Partida

Mov.	Cuenta [F5]	Día	Nombre	Cargo	Abono	Referencia	2a. Referencia	Conc.	Sub Cnc.	Trans.	T.CP	M.CP	Bl [F5]	Mov.Desg.	A o D	F. Apl.	IVA	ISR	Aj.IVA	RFC [F5]	Ded	% No Ded	% Ret.IVA	% Ret.ISR	D/A	Tipo	Serie	No	No.Apl	Fe
34	1101	30	(Dev.Desc.Reb./Compra-Doc.: 7108/655733) AUTOZONE		-350.00	NOTA CR				C				No			No	No	No			0.00	0.00	0.00					0	29
35	5201-0003	30	(Dev.Desc.Reb./Compra-Doc.: 7108/655733) AUTOZONE	-301.72						C				No			No	No	No			0.00	0.00	0.00					0	29
36	1107	30	(Dev.Desc.Reb./Compra-Doc.: 7108/655733) AUTOZONE	-48.28						C				No			No	No	No			0.00	0.00	0.00					0	29
37	5101	30	(Compra-Doc.: M/18025) COMERCIAL FERRETERA LCT S.A	1,491.12						C				No			No	No	No			0.00	0.00	0.00					0	29
38	1107	30	(Compra-Doc.: M/18025) COMERCIAL FERRETERA LCT S.A	238.58						C				No			No	No	No			0.00	0.00	0.00					0	29
39	1101	30	(Compra/Doc.: M/18025) COMERCIAL FERRETERA LCT S.A		1,729.70					C				No			No	No	No			0.00	0.00	0.00					0	29
40	5201-0001	30	(Compra-Doc.: SFSSJRQCO/5214) SERVICIO FACIL DEL S	432.55						C				No			No	No	No			0.00	0.00	0.00					0	29
41	1107	30	(Compra-Doc.: SFSSJRQCO/5214) SERVICIO FACIL DEL S	67.45						C				No			No	No	No			0.00	0.00	0.00					0	29
42	1101	30	(Compra/Doc.: SFSSJRQCO/5214) SERVICIO FACIL DEL S		500.00					C				No			No	No	No			0.00	0.00	0.00					0	29
43	5101	30	(Compra-Doc.: M/18457) COMERCIAL FERRETERA LCT S.A	306.96						C				No			No	No	No			0.00	0.00	0.00					0	29
44	1107	30	(Compra-Doc.: M/18457) COMERCIAL FERRETERA LCT S.A	49.11						C				No			No	No	No			0.00	0.00	0.00					0	29
45	1101	30	(Compra/Doc.: M/18457) COMERCIAL FERRETERA LCT S.A		356.07					C				No			No	No	No			0.00	0.00	0.00					0	29
46	5101	30	(Compra-Doc.: JA/15550) LA PALOMA COMPAÑIA DE META	1,202.29						C				No			No	No	No			0.00	0.00	0.00					0	29
47	1107	30	(Compra-Doc.: JA/15550) LA PALOMA COMPAÑIA DE META	192.37						C				No			No	No	No			0.00	0.00	0.00					0	29
48	1101	30	(Compra/Doc.: JA/15550) LA PALOMA COMPAÑIA DE META		1,394.66					C				No			No	No	No			0.00	0.00	0.00					0	29
49	5201-0100	30	(Compra-Doc.: G/21228) PERFEXOR SA DE CV	325.00						C				No			No	No	No			0.00	0.00	0.00					0	29
50	1107	30	(Compra-Doc.: G/21228) PERFEXOR SA DE CV	52.00						C				No			No	No	No			0.00	0.00	0.00					0	29
51	1101	30	(Compra/Doc.: G/21228) PERFEXOR SA DE CV		377.00					C				No			No	No	No			0.00	0.00	0.00					0	29
52	5201-0001	30	(Compra-Doc.: A/00063329) CARMEN IVETTE MARTIN DEL	1,085.87						C				No			No	No	No			0.00	0.00	0.00					0	29
53	1107	30	(Compra-Doc.: A/00063329) CARMEN IVETTE MARTIN DEL	169.05						C				No			No	No	No			0.00	0.00	0.00					0	29
54	1101	30	(Compra/Doc.: A/00063329) CARMEN IVETTE MARTIN DEL		1,254.92					C				No			No	No	No			0.00	0.00	0.00					0	29
55	5201-0001	30	(Compra-Doc.: SFSSJRQCO/5445) SERVICIO FACIL DEL S	259.52						C				No			No	No	No			0.00	0.00	0.00					0	29
56	1107	30	(Compra-Doc.: SFSSJRQCO/5445) SERVICIO FACIL DEL S	40.48						C				No			No	No	No			0.00	0.00	0.00					0	29
57	1101	30	(Compra/Doc.: SFSSJRQCO/5445) SERVICIO FACIL DEL S		300.00					C				No			No	No	No			0.00	0.00	0.00					0	29
58	5201-0002	30	(Compra-Doc.: BB/5514960) RED DE CARRETERAS DE OCC	389.66						C				No			No	No	No			0.00	0.00	0.00					0	29
59	1107	30	(Compra-Doc.: BB/5514960) RED DE CARRETERAS DE OCC	62.34						C				No			No	No	No			0.00	0.00	0.00					0	29

Org.	Partida	No.	Tipo	Serie	UUID/Folio	RFC	Beneficiario	Importe	Fecha	Método de Pago	Moneda	T.C.	No. Cheque	Bco. Origen	Bco. Org. Ext.	Cta. Origen	Bco. Destino	Bco. Dest. Ext.	Cta. Destino	Tax ID.	Id. Admin
Prt	34	1	C) Co		057b294b-b8bf-4a30-aa36-3c73b876fabb	AME970109GW0	AUTOZONE DE MEXICO S DE RL DE CV	350.00	13/09/2020 12:00:00 am			1.00000									865

CAJA Y BANCOS | Totales : 21,990.54 | 21,990.54

Septiembre, 2020 ADMINISTRADOR 07:46:15 p. m.

Documentos Digitales

localhost:8080/AdminWeb/inicio/AdminCFDI.xhtml

Aplicaciones | Finanzas CDMX | Finanzas EDOMEX | IMSS IDSE | IMSS SIPARE | Declaraciones Men... | DIOTS | Iniciar session | Google

Doc´s. Dig´s. | Catálogos | Sincronización / Descarga. | Ocultar Menú

Tipos de CFDI´s a Listar: Emitidos, Recibidos, Pagos Emitidos, Pagos Recibidos, Nómina Emitida, Nómina Recibida, Retenciones Emitidas, Retenciones Recibidas

Opciones: Importar, Validar CFDI´s, Existe XML, Verificar aplicaciones, Lista Negra SAT

Reportes: CFDI's, Apl. por periodo, Int. saldos

Parámetros: Config., Ver carpeta repositoria, Salir, Regresar a Empresas

Ayuda: Acerca de

Generales: Versión: 5.5 | Número de Control: 200814 | BARRIOS ALVAREZ JOSE LUIS | RFC: BAAL710201EK7 | Usuario: Administrador del sistema

Recibidos | Pago_Recibido

Menú

Buscar: Texto a buscar | Buscar en | Año: 2020 | Mes: Septiembre | Relacionado: Todos | Sin Docs. | Con Docs. | Cols. visibles

Filtrar | Eliminar Filtros

25 | 1 - 4 de 4 totales.

Serie	Folio	R.F.C. Emisor	Razón Social Emisor	Fecha	UUID	Sub Total	Total	Pólizas / Documentos Relacionados	Estatus (Todo / Activo / Cancela)
PA	000019184305	CSS160330CP7	CFE SUMINISTRADOR DE SERVICIOS BASICOS	08/sep/2020 02:11	E4F2CF1A-761A-4ABF-B530-D4652F5B1643	$0.00	$0.00		Activo
PA	000019320534	CSS160330CP7	CFE SUMINISTRADOR DE SERVICIOS BASICOS	08/sep/2020 02:38	30414C59-2532-4AC7-8C18-98D20C4CAD24	$0.00	$0.00		Activo
	3582	SPI920803QG8	SUHNER PRODUCTOS INDUSTRIALES MEXICANOS, S.A. DE C.V.	15/sep/2020 09:51	12C77E14-5ECD-440C-A023-CAD64A1D88A5	$0.00	$0.00		Activo
		TME840315KT6	TELEFONOS DE MEXICO S.A.B. DE C.V.	24/sep/2020 01:56	a3a6efc3-f13c-4f4f-9367-a369efceda8a	$0.00	$0.00		Activo
Serie	Folio	R.F.C. Emisor	Razón Social Emisor	Fecha	UUID	Sub Total	Total	Pólizas / Documentos Relacionados	Estatus

25 | 1 - 4 de 4 totales.

Sub-Totales: $0.00 + Imp. Trasladados: $0.00 - Imp. Retenidos: $0.00 - Descuentos: $0.00 = Totales: $0.00 en 4 Comprobante(s).

ESP 07:46 p. m. 12/10/2020

Contafiscal 2000 -Firebird Red Versión 5.1 - BARRIOS ALVAREZ JOSE LUIS

Transacción SAT

Tipo: C) Comprobante Nacional
RFC
Datos Fiscales
Beneficiario
Monto: 0.00
Fecha: 30/09/2020 12
Moneda*
T.C.*: 1.00000
* Dato opcional
Comprobante Nacional
CFDI...
Método de Pago*

No.	Tipo.	Serie	UUID/Folio	RFC	Benefi
* 1	C) Co				

Org.	Partida	No.	Tipo	Serie	UUID/Folio	RFC	Beneficiario	Importe	Fecha	Método de Pago	Moneda	T.C.	No. Cheque	Bco. Origen	Bco. Org. Ext.	Cta. Origen	Bco. Destino	Bco. Dest. Ext.	Cta. Destino	Tax ID.	Id. Admin
* Pol	0	1	C) Co					0.00	30/09/2020 12:00:00 am			1.00000									0

Mantto. Equipo de Transporte — Totales: 21,990.54 — 21,990.54

Septiembre, 2020 ADMINISTRADOR 07:47:09 p. m.

Documentos Digitales

localhost:8080/AdminWeb/inicio/AdminCFDI.xhtml

Aplicaciones | Finanzas CDMX | Finanzas EDOMEX | IMSS IDSE | IMSS SIPARE | Declaraciones Men... | DIOTS | Iniciar session | Google

Doc´s. Dig´s. | Catálogos | Sincronización / Descarga. | Ocultar Menú

Tipos de CFDI´s a Listar: Emitidos, Recibidos, Pagos Emitidos, Pagos Recibidos, Nómina Emitida, Nómina Recibida, Retenciones Emitidas, Retenciones Recibidas

Opciones: Importar, Validar CFDI´s, Existe XML, Verificar aplicaciones, Lista Negra SAT

Reportes: CFDI's, Apl. por periodo, Int. saldos

Parámetros: Config., Ver carpeta repositorio, Salir, Regresar a Empresas

Ayuda: Acerca de

Generales: Versión: 5.5 | Número de Control: 200814 | BARRIOS ALVAREZ JOSE LUIS | RFC: BAAL710201EK7 | Usuario: Administrador del sistema

Recibidos | Pago_Recibido

Menú

Buscar: Texto a buscar | Buscar en | Año: 2020 | Mes: Septiembre | Relacionado: Todos | Sin Docs. | Con Docs. | Cols. visibles

Filtrar | Eliminar Filtros

25 | 1 - 4 de 4 totales.

Serie	Folio	R.F.C. Emisor	Razón Social Emisor	Fecha	UUID	Sub Total	Total	Pólizas / Documentos Relacionados	Estatus
PA	000019184305	CSS160330CP7	CFE SUMINISTRADOR DE SERVICIOS BASICOS	08/sep/2020 02:11	E4F2CF1A-761A-4ABF-B530-D4652F5B1643	$0.00	$0.00		Activo
PA	000019320534	CSS160330CP7	CFE SUMINISTRADOR DE SERVICIOS BASICOS	08/sep/2020 02:38	30414C59-2532-4AC7-8C18-98D20C4CAD24	$0.00	$0.00		Activo
	3582	SPI920803QG8	SUHNER PRODUCTOS INDUSTRIALES MEXICANOS, S.A. DE C.V.	15/sep/2020 09:51	12C77E14-5ECD-440C-A023-CAD64A1D88A5	$0.00	$0.00		Activo
		TME840315KT6	TELEFONOS DE MEXICO S.A.B. DE C.V.	24/sep/2020 01:56	a3a6efc3-f13c-4f4f-9367-a369efceda8a	$0.00	$0.00		Activo

25 | 1 - 4 de 4 totales.

Sub-Totales: $0.00 + Imp. Trasladados: $0.00 - Imp. Retenidos: $0.00 - Descuentos: $0.00 = Totales: $0.00 en 4 Comprobante(s).

ESP 07:47 p. m. 12/10/2020

Contafiscal 2000 -Firebird Red Versión 5.1 - BARRIOS ALVAREZ JOSE LUIS

Principal | Contable | Fiscal | Reportes | Utilerías

Transacción SAT

Tipo: C) Comprobante Nacional
RFC:
Beneficiario:
Monto: 0.00 Fecha: 30/09/2020 12
Moneda*: T.C.*: 1.00000
* Dato opcional

Comprobante Nacional

CFDI...
- Referenciar CFDI nuevo
- Referenciar CFDI existente
- Leer archivo XML
- UUID's capturados

Mantto. Equipo de Transporte — Totales: 21,990.54 | 21,990.54

Septiembre, 2020 ADMINISTRADOR 07:47:32 p. m.

Contafiscal 2000 -Firebird Red Versión 5.1 - BARRIOS ALVAREZ JOSE LUIS

Tipo 001 DIARIO Número 000002 Día 30 Mes Septiembre

Descripción GASTOS DEL MES Apl. Suma 0.00

Transacción SAT

Tipo C) Comprobante Nacional

RFC CSS160330CP7

Beneficiario CFE SUMINISTRADOR DE SERVICIOS BASICOS

Monto 0.00 Fecha 08/09/2020 12

Moneda* XXX T.C.* 1.00000

* Dato opcional

Comprobante Nacional

CFDI... E4F2CF1A-761A-4ABF-B530-D4652F5B1643

Método de Pago*

No.	Tipo.	Serie	UUID/Folio	RFC	Beneficiario	Importe	Fecha	Método de Pago	No. Cheque
1	C) Co		E4F2CF1A-761A-4ABF-B530-D4652F5B1	CSS160330CP7	CFE SUMINISTRADOR DE SERV	0.00	08/09/2020 1		
2	C) Co		30414C59-2532-4AC7-8C18-98D20C4CA	CSS160330CP7	CFE SUMINISTRADOR DE SERV	0.00	08/09/2020 1		
3	C) Co		12C77E14-5ECD-440C-A023-CAD64A1D8	SPI920803QG8	SUHNER PRODUCTOS INDUSTI	0.00	15/09/2020 1		
4	C) Co		a3a6efc3-f13c-4f4f-9367-a369efceda8a	TME840315KT6	TELEFONOS DE MEXICO S.A.B	0.00	24/09/2020 1		

Org.	Partida	No.	Tipo	Serie	UUID/Folio	RFC	Beneficiario	Importe	Fecha	Método de Pago	Moneda	T.C.	No. Cheque	Bco. Origen	Bco. Org. Ext.	Cta. Origen	Bco. Destino	Bco. Dest. Ext.	Cta. Destino	Tax ID.	id. Admin
Pol	0	1	C) Co		E4F2CF1A-761A-4ABF-B530-D4652F5B1643	CSS160330CP7	CFE SUMINISTRADOR DE SERVICIOS BASI	0.00	08/09/2020 12:00:00 am		XXX	1.00000									868
Pol	0	2	C) Co		30414C59-2532-4AC7-8C18-98D20C4CAD24	CSS160330CP7	CFE SUMINISTRADOR DE SERVICIOS BASI	0.00	08/09/2020 12:00:00 am		XXX	1.00000									864
Pol	0	3	C) Co		12C77E14-5ECD-440C-A023-CAD64A1D88A5	SPI920803QG8	SUHNER PRODUCTOS INDUSTRIALES MEX	0.00	15/09/2020 12:00:00 am		XXX	1.00000									883
Pol	0	4	C) Co		a3a6efc3-f13c-4f4f-9367-a369efceda8a	TME840315KT6	TELEFONOS DE MEXICO S.A.B. DE C.V.	0.00	24/09/2020 12:00:00 am		XXX	1.00000									885

Mantto. Equipo de Transporte Totales : 21,990.54 21,990.54

Septiembre, 2020 ADMINISTRADOR 07:48:08 p. m.

Contafiscal 2000 -Firebird Red Versión 5.1 - BARRIOS ALVAREZ JOSE LUIS

Principal | Contable | Fiscal | Reportes | Utilerías

Empresas | Mes | Catálogo | Auxiliar | Registro | Diario | Documentos | Activos | Fiscal | Contables | Fiscales | Excel | Word | Bloc de Notas | Calculadora | Exportación

Abre | Cuentas | Pólizas | Procesos | Reportes | Utilerías

100% | Bitácora | Página: 1 de 2

SEPTIEMBRE EJERCICIO: 2020

POLIZA DE DIARIO (001)

POLIZA NUM: 000002 | DIA: 30 | CONCEPTO : GASTOS DEL MES

DESCRIPCIÓN:

NUMERO DE CUENTA	NOMBRE DE LA CUENTA	DESCRIPCION DEL MOVIMIENTO	DIA	REF.	TRANS.	CNC	CARGOS	ABONOS
TIPO TRANS.	RFC	BENEFICIARIO	MONTO	FECHA	FOLIO / METODO DE PAGO	BANCO ORIGEN	CTA. ORIGEN	BANCO DESTINO	CTA. DESTINO
5201-0001	Combustible y Lubricantes	(Compra-Doc.: SFSSJRQCO/4629) SER	30		C		255.20	
1107	I.V.A. ACREDITABLE	(Compra-Doc.: SFSSJRQCO/4629) SER	30		C		39.80	
1101	CAJA Y BANCOS	(Compra/Doc.: SFSSJRQCO/4629) SER	30		C			295.00
5101	COSTO DE VENTAS	(Compra-Doc.: Q/17574) HULES Y SOP	30		C		206.38	
1107	I.V.A. ACREDITABLE	(Compra-Doc.: Q/17574) HULES Y SOP	30		C		33.02	
1101	CAJA Y BANCOS	(Compra/Doc.: Q/17574) HULES Y SOP	30		C			239.40
5201-0001	Combustible y Lubricantes	(Compra-Doc.: SFSSJRQCO/4676) SER	30		C		346.03	
1107	I.V.A. ACREDITABLE	(Compra-Doc.: SFSSJRQCO/4676) SER	30		C		53.97	
1101	CAJA Y BANCOS	(Compra/Doc.: SFSSJRQCO/4676) SER	30		C			400.00
5201-0006	Teléfono y Comunicaciones	(Compra-Doc.: /) TELEFONOS DE MEXI	30		C		577.59	
1107	I.V.A. ACREDITABLE	(Compra-Doc.: /) TELEFONOS DE MEXI	30		C		92.41	
1101	CAJA Y BANCOS	(Compra/Doc.: /) TELEFONOS DE MEXI	30		C			670.00

Septiembre, 2020 ADMINISTRADOR 07:49:13 p. m.

Contafiscal 2000 -Firebird Red Versión 5.1 - BARRIOS ALVAREZ JOSE LUIS

Principal | Contable | Fiscal | Reportes | Utilerías

Empresas, Mes, Catálogo, Auxiliar, Registro, Diario, Documentos, Activos, Fiscal, Contables, Fiscales, Excel, Word, Bloc de Notas, Calculadora, Exportación

Generales | Detalle

Mostrar — Ver todas — Pólizas 3

Ejerc.	Mes	Tipo	Número	Apl	Día	Descripción gral.	Cargos	Abonos	CFD's	Fecha de creación	Emp. origen	Tipo origen	Número origen	Fecha de exportación	Fecha última modificación	Fecha de importación	Estado
2020	Sep	001	000001	Si	30	INGRESOS DEL MES	3,549.60	3,549.60	0	29/01/2020 11:01:04 am	0				08.10.2020 10:57 a. m.		
2020	Sep	001	000002	Si	30	GASTOS DEL MES	21,990.54	21,990.54	25	29/01/2020 11:01:11 am	0				12.10.2020 07:48 p. m.		
2020	Sep	001	000003	Si	30	PROVISION DE IMPUESTOS	7,570.00	7,570.00	0	29/01/2020 11:01:35 am	0				08.09.2020 02:20 p. m.		

Archivo de Pólizas para el SAT
Auxiliar de Folios para el SAT

Ene-2020 | Feb-2020 | Mar-2020 | Abr-2020 | May-2020 | Jun-2020 | Jul-2020 | Ago-2020 | Sep-2020 | Oct-2020 | Nov-2020 | Dic-2020

Septiembre, 2020 ADMINISTRADOR 07:50:27 p. m.

Contafiscal 2000 -Firebird Red Versión 5.1 - BARRIOS ALVAREZ JOSE LUIS

Principal | Contable | Fiscal | Reportes | Utilerías

Empresas, Mes, Catálogo, Auxiliar, Registro, Diario, Documentos, Activos, Fiscal, Contables, Fiscales, Excel, Word, Bloc de Notas, Calculadora, Exportación

Generales | Detalle

Mostrar — Ver todas — Pólizas 3

Ejerc.	Mes	Tipo	Número	Apl	Día	Descripción gral.	Cargos	Abonos	CFD's	Fecha de creación	Emp. origen	Tipo origen	Número origen	Fecha de exportación	Fecha última modificación	Fecha de importación	Estado
2020	Sep	001	000001	Si	30	INGRESOS DEL MES	3,549.60	3,549.60	0	29/01/2020 11:01:04 am	0				08.10.2020 10:57 a. m.		
2020	Sep	001	000002	Si	30	GASTOS DEL MES	21,990.54	21,990.54	25	29/01/2020 11:01:11 am	0				12.10.2020 07:48 p. m.		
2020	Sep	001	000003	Si	30	PROVISION DE IMPUESTOS	7,570.00	7,570.00	0	29/01/2020 11:01:35 am	0				08.09.2020 02:20 p. m.		

Generación de XML de pól...

Tipo solicitud: DE-Devolución

No. Orden:

No. Trámite: 123456789

Generar Sello Digital

Aceptar

Ene-2020 | Feb-2020 | Mar-2020 | Abr-2020 | May-2020 | Jun-2020 | Jul-2020 | Ago-2020 | Sep-2020 | Oct-2020 | Nov-2020 | Dic-2020

Aceptar — Septiembre, 2020 ADMINISTRADOR — 07:51:34 p. m.

\\general\Documents\BAAL710201EK7202009PL.xml


```
<?xml version="1.0" encoding="UTF-8" ?>
- <PLZ:Polizas xsi:schemaLocation="http://www.sat.gob.mx/esquemas/ContabilidadE/1_3/PolizasPeriodo http://www.sat.gob.mx/esquemas/ContabilidadE/1_3/PolizasPeriodo/PolizasPeriodo_1_3.xsd" xmlns:xsi="http://www.w3.org/2001/XMLSchema-
  instance" xmlns:PLZ="http://www.sat.gob.mx/esquemas/ContabilidadE/1_3/PolizasPeriodo" Version="1.3" RFC="BAAL710201EK7" Mes="09" Anio="2020" TipoSolicitud="DE">
  - <PLZ:Poliza NumUnIdenPol="001-000002" Fecha="2020-09-30" Concepto="GASTOS DEL MES">
    - <PLZ:Transaccion NumCta="5201000100000000" DesCta="Combustible y Lubricantes" Concepto="(Compra-Doc.: SFSSJRQCO/4629) SERVICIO FACIL DEL S" Debe="255.20" Haber="0.00">
        <PLZ:CompNal UUID_CFDI="e480d056-5f59-4b9f-b64c-910b02f9d322" RFC="SFS920210NY3" MontoTotal="295.00" />
      </PLZ:Transaccion>
    - <PLZ:Transaccion NumCta="1107000000000000" DesCta="I.V.A. ACREDITABLE" Concepto="(Compra-Doc.: SFSSJRQCO/4629) SERVICIO FACIL DEL S" Debe="39.80" Haber="0.00">
        <PLZ:CompNal UUID_CFDI="e480d056-5f59-4b9f-b64c-910b02f9d322" RFC="SFS920210NY3" MontoTotal="295.00" />
      </PLZ:Transaccion>
    - <PLZ:Transaccion NumCta="1101000000000000" DesCta="CAJA Y BANCOS" Concepto="(Compra/Doc.: SFSSJRQCO/4629) SERVICIO FACIL DEL S" Debe="0.00" Haber="295.00">
        <PLZ:CompNal UUID_CFDI="e480d056-5f59-4b9f-b64c-910b02f9d322" RFC="SFS920210NY3" MontoTotal="295.00" />
      </PLZ:Transaccion>
    - <PLZ:Transaccion NumCta="5101000000000000" DesCta="COSTO DE VENTAS" Concepto="(Compra-Doc.: Q/17574) HULES Y SOPORTES JR SA DE C" Debe="206.38" Haber="0.00">
        <PLZ:CompNal UUID_CFDI="BDB0DA43-E8BB-4571-B9D2-FAC113B52444" RFC="HSJ0104196G3" MontoTotal="239.40" />
      </PLZ:Transaccion>
    - <PLZ:Transaccion NumCta="1107000000000000" DesCta="I.V.A. ACREDITABLE" Concepto="(Compra-Doc.: Q/17574) HULES Y SOPORTES JR SA DE C" Debe="33.02" Haber="0.00">
        <PLZ:CompNal UUID_CFDI="BDB0DA43-E8BB-4571-B9D2-FAC113B52444" RFC="HSJ0104196G3" MontoTotal="239.40" />
      </PLZ:Transaccion>
    - <PLZ:Transaccion NumCta="1101000000000000" DesCta="CAJA Y BANCOS" Concepto="(Compra/Doc.: Q/17574) HULES Y SOPORTES JR SA DE C" Debe="0.00" Haber="239.40">
        <PLZ:CompNal UUID_CFDI="BDB0DA43-E8BB-4571-B9D2-FAC113B52444" RFC="HSJ0104196G3" MontoTotal="239.40" />
      </PLZ:Transaccion>
    - <PLZ:Transaccion NumCta="5201000100000000" DesCta="Combustible y Lubricantes" Concepto="(Compra-Doc.: SFSSJRQCO/4676) SERVICIO FACIL DEL S" Debe="346.03" Haber="0.00">
        <PLZ:CompNal UUID_CFDI="a1c9395d-37b7-44e6-93ea-6477876d6b30" RFC="SFS920210NY3" MontoTotal="400.00" />
      </PLZ:Transaccion>
    - <PLZ:Transaccion NumCta="1107000000000000" DesCta="I.V.A. ACREDITABLE" Concepto="(Compra-Doc.: SFSSJRQCO/4676) SERVICIO FACIL DEL S" Debe="53.97" Haber="0.00">
        <PLZ:CompNal UUID_CFDI="a1c9395d-37b7-44e6-93ea-6477876d6b30" RFC="SFS920210NY3" MontoTotal="400.00" />
      </PLZ:Transaccion>
    - <PLZ:Transaccion NumCta="1101000000000000" DesCta="CAJA Y BANCOS" Concepto="(Compra/Doc.: SFSSJRQCO/4676) SERVICIO FACIL DEL S" Debe="0.00" Haber="400.00">
        <PLZ:CompNal UUID_CFDI="a1c9395d-37b7-44e6-93ea-6477876d6b30" RFC="SFS920210NY3" MontoTotal="400.00" />
      </PLZ:Transaccion>
    - <PLZ:Transaccion NumCta="5201000600000000" DesCta="Teléfono y Comunicaciones" Concepto="(Compra-Doc.: /) TELEFONOS DE MEXICO S.A.B. DE C.V" Debe="577.59" Haber="0.00">
        <PLZ:CompNal UUID_CFDI="55b0e76a-10a3-4a33-8446-e17d9de7218b" RFC="TME840315KT6" MontoTotal="670.00" />
      </PLZ:Transaccion>
    - <PLZ:Transaccion NumCta="1107000000000000" DesCta="I.V.A. ACREDITABLE" Concepto="(Compra-Doc.: /) TELEFONOS DE MEXICO S.A.B. DE C.V" Debe="92.41" Haber="0.00">
        <PLZ:CompNal UUID_CFDI="55b0e76a-10a3-4a33-8446-e17d9de7218b" RFC="TME840315KT6" MontoTotal="670.00" />
      </PLZ:Transaccion>
    - <PLZ:Transaccion NumCta="1101000000000000" DesCta="CAJA Y BANCOS" Concepto="(Compra/Doc.: /) TELEFONOS DE MEXICO S.A.B. DE C.V" Debe="0.00" Haber="670.00">
        <PLZ:CompNal UUID_CFDI="55b0e76a-10a3-4a33-8446-e17d9de7218b" RFC="TME840315KT6" MontoTotal="670.00" />
      </PLZ:Transaccion>
    - <PLZ:Transaccion NumCta="5201000200000000" DesCta="Casetas y Peajes" Concepto="(Compra-Doc.: FW/4266352) AUTOPISTA ARCO NORTE, SA" Debe="344.83" Haber="0.00">
        <PLZ:CompNal UUID_CFDI="A8B5211B-3670-4B77-9CE6-F50EA4D2FD15" RFC="AAN051220835" MontoTotal="400.00" />
      </PLZ:Transaccion>
    - <PLZ:Transaccion NumCta="1107000000000000" DesCta="I.V.A. ACREDITABLE" Concepto="(Compra-Doc.: FW/4266352) AUTOPISTA ARCO NORTE, SA" Debe="55.17" Haber="0.00">
        <PLZ:CompNal UUID_CFDI="A8B5211B-3670-4B77-9CE6-F50EA4D2FD15" RFC="AAN051220835" MontoTotal="400.00" />
      </PLZ:Transaccion>
    - <PLZ:Transaccion NumCta="1101000000000000" DesCta="CAJA Y BANCOS" Concepto="(Compra/Doc.: FW/4266352) AUTOPISTA ARCO NORTE, SA" Debe="0.00" Haber="400.00">
        <PLZ:CompNal UUID_CFDI="A8B5211B-3670-4B77-9CE6-F50EA4D2FD15" RFC="AAN051220835" MontoTotal="400.00" />
      </PLZ:Transaccion>
    - <PLZ:Transaccion NumCta="5201000200000000" DesCta="Casetas y Peajes" Concepto="(Compra-Doc.: FNPE/33803789) FONDO NACIONAL DE INF" Debe="71.55" Haber="0.00">
        <PLZ:CompNal UUID_CFDI="b392d267-7c52-4048-8602-d5a574afffeb" RFC="FNI970829JR9" MontoTotal="83.00" />
      </PLZ:Transaccion>
    - <PLZ:Transaccion NumCta="1107000000000000" DesCta="I.V.A. ACREDITABLE" Concepto="(Compra-Doc.: FNPE/33803789) FONDO NACIONAL DE INF" Debe="11.45" Haber="0.00">
        <PLZ:CompNal UUID_CFDI="b392d267-7c52-4048-8602-d5a574afffeb" RFC="FNI970829JR9" MontoTotal="83.00" />
      </PLZ:Transaccion>
```

Contafiscal 2000 -Firebird Red Versión 5.1 - BARRIOS ALVAREZ JOSE LUIS

Principal | Contable | Fiscal | Reportes | Utilerías

Empresas | Mes | Catálogo | Auxiliar | Registro | Diario | Documentos | Activos | Fiscal | Contables | Fiscales | Excel | Word | Bloc de Notas | Calculadora | Exportación

Abre | Cuentas | Pólizas | Procesos | Reportes | Utilerías

Control 2000 Software

Pólizas

Generales | Detalle

Mostrar — Pólizas 3

Ejerc.	Mes	Tipo	Número	Apl	Día	Descripción gral.	Cargos	Abonos	CFD's	Fecha de creación	Emp. origen	Tipo origen	Número origen	Fecha de exportación	Fecha última modificación	Fecha de importación	Estado
2020	Sep	001	000001	Si	30	INGRESOS DEL MES	3,549.60	3,549.60	0	29/01/2020 11:01:04 am	0				08.10.2020 10:57 a. m.		
2020	Sep	001	000002	Si	30	GASTOS DEL MES	21,990.54	21,990.54	25	29/01/2020 11:01:11 am	0				12.10.2020 07:48 p. m.		
2020	Sep	001	000003	Si	30	PROVISION DE IMPUESTOS	7,570.00	7,570.00	0	29/01/2020 11:01:35 am	0				08.09.2020 02:20 p. m.		

Ene-2020 | Feb-2020 | Mar-2020 | Abr-2020 | May-2020 | Jun-2020 | Jul-2020 | Ago-2020 | Sep-2020 | Oct-2020 | Nov-2020 | Dic-2020

Archivo de Pólizas para el SAT
Auxiliar de Folios para el SAT

Septiembre, 2020 ADMINISTRADOR 08:00:53 p. m.

ESP 08:00 p. m. 12/10/2020

\\general\Documents\BAAL710201EK7202009XF.xml


```xml
<?xml version="1.0" encoding="UTF-8" ?>
- <RepAux:RepAuxFol xsi:schemaLocation="http://www.sat.gob.mx/esquemas/ContabilidadE/1_3/AuxiliarFolios http://www.sat.gob.mx/esquemas/ContabilidadE/1_3/AuxiliarFolios/AuxiliarFolios_1_3.xsd"
    xmlns:xsi="http://www.w3.org/2001/XMLSchema-instance" xmlns:RepAux="http://www.sat.gob.mx/esquemas/ContabilidadE/1_3/AuxiliarFolios" Version="1.3" RFC="BAAL710201EK7" Mes="09" Anio="2020" TipoSolicitud="DE">
  - <RepAux:DetAuxFol NumUnIdenPol="001-000002" Fecha="2020-09-30">
      <RepAux:ComprNal UUID_CFDI="a3a6efc3-f13c-4f4f-9367-a369efceda8a" RFC="TME840315KT6" MontoTotal="0.00" Moneda="XXX" TipCamb="1.00000" />
      <RepAux:ComprNal UUID_CFDI="E4F2CF1A-761A-4ABF-B530-D4652F5B1643" RFC="CSS160330CP7" MontoTotal="0.00" Moneda="XXX" TipCamb="1.00000" />
      <RepAux:ComprNal UUID_CFDI="30414C59-2532-4AC7-8C18-98D20C4CAD24" RFC="CSS160330CP7" MontoTotal="0.00" Moneda="XXX" TipCamb="1.00000" />
      <RepAux:ComprNal UUID_CFDI="12C77E14-5ECD-440C-A023-CAD64A1D88A5" RFC="SPI920803QG8" MontoTotal="0.00" Moneda="XXX" TipCamb="1.00000" />
    </RepAux:DetAuxFol>
  </RepAux:RepAuxFol>
```

Regla 2.8.1.23

- Para los efectos del artículo 30, cuarto párrafo del CFF, tratándose de aumentos por capitalización de pasivos, la certificación de la existencia contable del pasivo y del valor del mismo, se emitirá por un Contador Público Inscrito y deberá contener, al menos, la siguiente información:
- I. Nombre, clave en el RFC o número de identificación y país o jurisdicción de residencia para efectos fiscales de la persona, entidad o figura jurídica con la que se generó la obligación de la que deriva el pasivo. En su caso, indicar si antes de la capitalización del pasivo era parte relacionada del contribuyente que capitalizó el pasivo.
- II. Documento origen de la obligación de la que deriva el pasivo capitalizado, es decir, en el que se constate la fecha de celebración de dicha obligación, la existencia y características de la obligación de dicho pasivo.
- III. Tratándose de pasivos derivados de operaciones con proveedores, manifestación de que llevó a cabo la verificación del control interno de la persona moral, mediante la cual es razonable concluir que los bienes efectivamente se adquirieron y entregaron, o bien, en el caso de prestación de servicios, que éstos efectivamente se recibieron por parte del contribuyente.

- IV. Indicar si el pasivo capitalizado cumple con **las Normas de Información Financiera C-9, C-11 y C-19** y sus correlativas o con las Normas Internacionales de Información Financiera que, en su caso, aplique el contribuyente, señalando el número de la Norma, el párrafo aplicado, así como la justificación y las razones por las cuales se considera que se cumplieron dichas Normas.
- V. **Documentación o estados de cuenta** en los que se constate que efectivamente se entregaron los recursos objeto de la obligación del pasivo capitalizado. Para tales efectos, dicha documentación deberá señalar las fechas en las que se entregaron dichos recursos.
- VI. Tratándose de pasivos que deriven de títulos de crédito o instrumentos financieros, **validar el cálculo del devengo de intereses**, para lo cual, deberán incluir los cálculos de tal validación.

- VII. Tratándose de pasivos que deriven de instrumentos financieros de deuda, en los que su valor se determine conforme al método de valor razonable, la metodología conforme a la cual se calculó dicho valor y la validación de que el cálculo es correcto; para tal efecto, deberán incluirse los cálculos de tal validación.
- VIII. Fecha y valor del reconocimiento inicial del pasivo y, en su caso, sus aumentos o disminuciones que respalden la deuda a la fecha de la capitalización, tipo de moneda y su equivalente a moneda nacional y, en su caso, la tasa de interés pactada del pasivo capitalizado.
- IX. En caso de que la capitalización del pasivo sea en moneda extranjera, el tipo de cambio utilizado y la fecha de publicación del mismo, en caso de ser distinto explicar el motivo.
- X. Valor del pasivo a la fecha de la capitalización.
- XI. Número y valor de las acciones o partes sociales que se otorgaron con motivo de la capitalización del pasivo, así como el nombre, razón social o denominación del socio o accionista.
- XII. **Indicar los registros contables y estados de situación financiera o, en su caso, las balanzas generales, así como las pólizas en las que consten los registros del pasivo y la capitalización del mismo**.
- XIII. **Datos del acta de asamblea en la que consta la capitalización del pasivo, así como todos los folios mercantiles en los que quedó protocolizado**

- XIV. Manifestación bajo protesta de decir verdad de que la certificación se apegó a las normas de auditoría generalmente aceptadas vigentes o las normas de auditoría internacionales a la fecha de la expedición del certificado.
- XV. Fecha en la que se expide la certificación.
- XVI. **Nombre, número de cédula profesional, número de registro y firma del Contador Público Inscrito.**
- XVII**. Aviso de actualización de socios o accionistas**, presentado por el contribuyente que capitalizó el pasivo, de conformidad con lo establecido en el artículo 27, apartado B, fracción VI del CFF, en relación con la regla 2.4.19.
- El contribuyente deberá mantener a disposición de la autoridad fiscal la certificación correspondiente y la documentación mencionada en las fracciones anteriores, en términos de lo establecido en las disposiciones fiscales, así como proporcionarla a requerimiento de la autoridad fiscal en el ejercicio de sus facultades.

Razón de Negocio

SOPORTES

- Legal
- Documental
- Contable

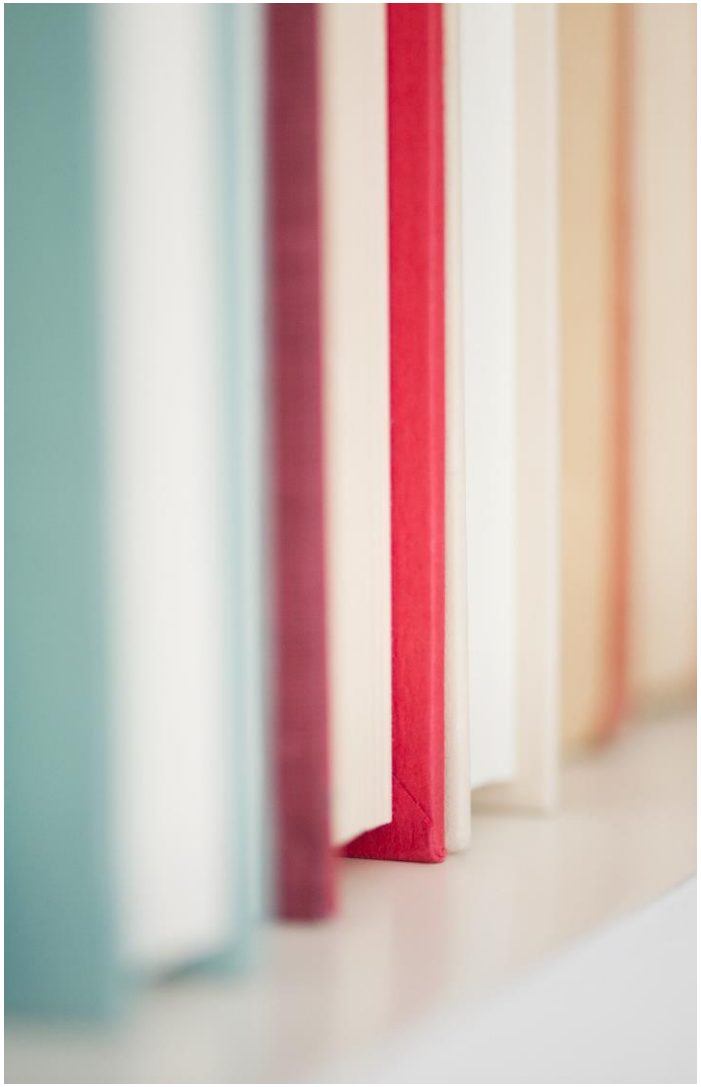

- **CREDITOS INCOBRABLES. PRUEBA IDONEA PARA DEMOSTRARLOS NO SON LOS DOCUMENTOS CONTABLES.** Para acreditar la imposibilidad práctica de cobro que establecía el artículo 24 de la Ley del Impuesto sobre la Renta en los años 1975/1976, no resultan idóneas, las pruebas documentales de carácter contable que presentó el actor que hizo consistir en las siguientes: copias fotostáticas de las pólizas de diario, recibos de caja, cédula de integración y fotocopias de los auxiliares de mayor de la cuenta "otros gastos y productos" y copia de las declaraciones del impuesto sobre la renta por los ejercicios comprendidos del 1o. de noviembre de 1975 al 31 de octubre de 1976; porque con ellas sólo demuestra la existencia de la partida y su asiento contable, mas no se acredita que exista imposibilidad práctica de cobro, pues para ello eran necesarios otros medios de prueba que demostraran que no se pudo obtener el pago de esos créditos; razonamiento que hace este Tribunal con apoyo en lo dispuesto por los artículos 234 de Código Fiscal de la Federación y 197 del Código Federal de Procedimiento Civiles de aplicación supletoria en materia fiscal.
- Tesis aislada de la Sala Superior del Tribunal Fiscal de la Federación, revista del
- TFF, enero de 1998, pág. 34.

CONTABILIDAD DIGITAL SENTENCIAS

Recuerden que si no está en contabilidad, no existe

Elaborado por Penélope Castro 22 agosto, 2019

DETERMINACIÓN PRESUNTIVA POR DEPÓSITOS BANCARIOS.- NO SE DESVIRTÚA SI SOLO ES EXHIBIDA DOCUMENTACIÓN COMPROBATORIA SIN REGISTRO CONTABLE.- En términos del artículo 28 del Código Fiscal de la Federación, la contabilidad incluye lo siguiente: 1) Papeles de trabajo; 2) Registros, cuentas especiales, libros y registros sociales; 3) Equipos y sistemas electrónicos de registro fiscal y sus registros; 4) Máquinas registradoras de comprobación fiscal y sus registros, cuando se esté obligado a llevar dichas máquinas; 5) Comprobantes fiscales; 6) Sistemas y registros contables; y 7) Documentación comprobatoria de los asientos contables. De ahí que, y con base en la fracción III del artículo 59 de ese ordenamiento legal, la presunción de ingresos, por depósitos bancarios, solo se desvirtúa con el asiento contable y su documentación comprobatoria, tal como se desprende de la

Demasiada actividad trae pesadillas; demasiadas palabras te hacen necio.

Todo ha sido decidido. Ya se sabía desde hace tiempo lo que cada persona habría de ser. Así que no sirve de nada discutir con Dios acerca de tu destino.

Eclesiastés 5:3 y 7:10 NTV

POR SU ATENCIÓN ¡GRACIAS!

CONTÁCTANOS

PÁGINA WEB

www.cofide.mx

TELÉFONO

01 (55) 46 30 46 46

DIRECCIÓN

Av. Río Churubusco 594 Int. 203, Col. Del Carmen Coyoacán, 04100 CDMX

SIGUE NUESTRAS REDES SOCIALES

COFIDE

Cofide SC

Cofide SC

@cofide.mx